Diario Carioca

Director: J. E. DE MACEDO SOARES

Anno IV — Numero 973 || Rio de Janeiro, Sexta-feira, 28 de Agosto de 1931 || Praça Tiradentes n.º 77

Bibliotheca Nacional
Av. Rio Branco

Colloquio fantasista

Quando entramos, no salão de despachos, no Cattete, o sr. Getulio Vargas, protegendo com as mãos em concha a chamma de um phosphoro, accendia attentamente um charuto. Mal nos accommodámos, o presidente, num gesto familiar, estirou o pescoço, apalpou-lhe as veias, dedilhando os ossos do queixo e fez, depois, um sorriso resignado, como quem diz: vamos lá, seu "cacête"!

— Doutor Getulio, começámos nós, o que desejamos saber não é por culpa da nossa curiosidade ou indiscreção. O publico, que é o mestre de todos nós, politicos e jornalistas, nos deu um encargo imperativo e dos mais arriscados. Viemos aqui para olharmos o avesso do governo, para vermos o forro da Revolução, para enxergarmos, no fundo da vossa consciencia, as verdadeiras intenções do doutor Getulio Vargas...

O ditador sorriu imperceptivelmente e, com o ar de perfeita beatitude, veiu bondosamente ao nosso encontro:

— Pois diga, sr. inquisidor da opinião publica, que deseja que o governo lhe confesse???

— Em primeiro logar, retrucámos, desejariamos saber quem manda na ditadura: se o ditador visivel ou se o grupo das "directivas revolucionarias", que se reune, ora na Casa de Saude Dr. Pedro Ernesto, ora no gabinete do sr. Leite de Castro, para traçar o programma semanal da Revolução...

O sr. Getulio Vargas estava, francamente, bem humorado. Bateu a cinza do charuto e nos disse:

— O Governo Provisorio é uma gaiola de macacos, onde puzeram dois elephantes, desses que lêem o "Jornal do Commercio", e sabem o officio de barbeiro: o sr. José Maria Whitacker e eu...

— !

— Os macacos saltam nos poleiros, gritam, passam-nos a mão, fazem uma desordem infernal... Mas o nosso numero é barbear o constituinte sem sabão. O dos macacos, emquanto isso, é distrair o publico... Evidentemente, com uma trombada, poderiamos pôr cada macaco no seu galho, restabelecendo a ordem e disciplina; mas, nesse momento, na gaiola silenciosa e triste, havia-se de ouvir os gritos lancinantes dos freguezes, sob as nossas navalhas rombudas... Amigo velho, deixe os macacos, passemos adeante...

— Excellencia, dissemos, então, o publico está intrigadissimo com o surto inesperado dos tenentes, no vice-reinado do Norte...

— O senhor, que é jornalista, vae comprehender. Estou na situação do director do jornal em "deficit", com quatro quinzenas atrasadas e o conde Modesto Leal á espreita. Não tenho remedio, senão escrever eu mesmo todo o jornal, mas, para quebrar a monotonia, assigno varios pseudonymos: na rubrica sportiva: tenente Mamede; no theatro: tenente Hilario; na secção commercial: tenente Antunes; na chronica ligeira: tenente Cunha... E depois, como o amigo sabe, o meu jornal só tem dois leitores: o Borges e o Pilla. E, lá nos pagos, elles não teriam a impressão de estarmos fazendo aqui um jornal metropolitano, senão variassemos os nomes dos nossos collaboradores... O governo literario, que o momento comporta, é esse mesmo: tenente fulano, tenente beltrano, tenente sicrano...

— E, quanto á constituinte?...

— Os meus "tenentes" não querem...

Dessa vez, puxámos nós um charuto, riscamos o phosphoro e, segundo a receita do ministro Collor, queimámos, demoradamente, a cabeça do havana, para lhe extrairmos toda a substancia.

— Quanto ao Tribunal de Sancções...

— Agora, cinco macacos!

— E quanto á politica e ao governo dos Estados do Norte?

Ahi, o sr. Getulio Vargas divagou um momento, contando os ornatos do tecto:

— Nunca ouvi dizer que um homem de juizo, sem dinheiro, se mettesse a obras em casa velha. Se tira um caibro, verifica a necessidade de substituir uma tezoura; se renova uma conçoeira, tem que fazer o mesmo á cumieira. Na hora da crise, viva a gallinha com sua pevide...

* * *

— Mas, sr. presidente, não nos poderia, terminando, dar numa formula synthetica, o programma da ditadura?...

— Dois elephantes...

— ... e da sua politica?

— ... a macacada pulando.

* * *

Já na rua, na hora crepuscular, reflectiamos: dois elephantes e os macacos... Evidentemente a constituinte é uma grande coisa, necessaria e agradavel, mas só poderia ser util e proveitosa ao nosso paiz quando acabasse o serviço da barbearia e os elephantes pudessem pôr ordem na macacada... Os governos sabios conciliam o divertimento e o soffrimento dos seus governados. A incoerencia entre a ordem financeira e a desordem politica está mais na apparencia do que na realidade das coisas. No jogo complicado e difficil do sr. Getulio Vargas são varios os elementos do scenario: tenentes, directivas revolucionarias, barbearia, sarabanda de macacos. Mas, no fundo, o que ha de solido, de real, de permanente no Governo Provisorio é a barbearia dos dois elephantes, escorchando os queixos dos contribuintes, tomando-lhes os dinheiros entre gemidos, para que o Brasil possa sair do buraco em que o metteram...

J. E. DE MACEDO SOARES

DE MILICIA A PARTIDO POLITICO

A Legião Revolucionaria de São Paulo vae passar por grandes transformações

General Miguel Costa

S. PAULO, 27 (Especial para o DIARIO CARIOCA) — A Legião Revolucionaria, conforme ja noticiamos em primeira mão, vae perder a sua feição de milicia militarizada, passando a constituir uma agremiação politica, soffrendo a sua chefia grandes transformações.

O seu corpo dirigente receberá novos nomes.

Ao mesmo tempo, os elementos militares, que são os principaes leaderes, deixarão os postos que occupam.

O general Miguel Costa e o major Mendonça Lima, logo após a realização do annunciado Congresso, afastar-se-ão.

O primeiro, porque tem compromissos com o governo do interventor Laudo de Camargo, não poderá afastar-se do commando geral da Força Publica.

O segundo, o major Mendonça Lima, diz abertamente que não deseja continuar á frente da Legião, desde que ella se transforme em partido politico.

A sua stiuação de official do Exercito, lhe não permitte participar della.

Dos actuaes legionarios, acredita-se que sómente reduzido numero ficará para cuidar da organização definitiva do novo partido.

Afim de preparar a realização do Congresso e garantir a participação de todas as suas sedes, espalhadas por algumas cidades do interior, a direção da Legião Revolucionaria resolveu promover caravanas ao interior, partindo a primeira depois de amanhã, com destino a Bragança, chefiada por um legionario civil e acompanhado pelo tenente do Exercito, Sylvino Castor Nobrega, como representante do sr. Miguel Costa.

Em regosijo pela regulamentação da Lei dos Dois Terços

A GRANDE MANIFESTAÇÃO DE HONTEM, DA CRUZADA NACIONALISTA, AOS SRS. GETULIO VARGAS E LINDOLFO COLLOR

Em cima, o sr. Getulio Vargas, ladeado pelos ministros da Guerra e do Trabalho e pela directoria da Cruzada Nacionalista. Em baixo, um aspecto da multidão em frente ao Cattete

A Cruzada Nacionalista, em regosijo pela assignatura do decreto que regulamenta a Lei dos Dois Terços, effectuou hontem, á tarde, uma grande manifestação aos srs. Getulio Vargas e Lindolfo Collor, chefe do governo provisorio e ministro do Trabalho. Depois de se reunirem na praça da Republica, seguiram os manifestantes em passeata, puxada por duas bandas de musica militares com destino ao palacio do Cattete, enpunhando a multidão milhares de bandeiras e paineis, onde se liam dizeres patrioticos e outros allusivos ao assumpto da festividade civica.

Os manifestantes chegaram ao Cattete entre vivas e acclamações ao chefe do governo e ministro do Trabalho. A directoria da Cruzada, composta dos srs. Luiz Corrêa, Henrique Costa, Aluisio Barbosa, João Teixeira Filho, Abelardo Brandão, Justino Gusmão e Arthur dos Santos, foi recebida no salão de despachos do Cattete, onde se achavam os srs. ministro da Guerra e do Trabalho, e as familias dos srs. Getulio Vargas e Lindolfo Collor, e respectivas casas civil e militar.

Depois de trocados os cumprimentos o presidente da referida Cruzada, descendo á rua, pronunciou um discurso, saudando o chefe do governo. Em resposta, discursou o sr. Lindolfo Collor, agradecendo em nome do presidente Getulio Vargas. As palavras do titular do Trabalho foram por varias vezes interrompidas pelos applausos dos manifestantes. Por ultimo usou da palavra um operario que voltou a agradecer a acção do governo porvisorio em prol do proletariado nacional.

A VIAGEM DO DO-X

O colossal hydro-avião chegou a Nova York

NOVA YORK, 27 (HAVAS) — O "Dox" amerissou, ás onze horas e trinta e cinco minutos, junto á estatua da Liberdade.

Enorme multidão victoriou a tripulação da aeronave que, ao desembarcar, foi cumprimentada pelos representantes das autoridades municipaes.

No paço municipal haverá, amanhã, á tarde, recepção em honra dos tripulantes do possante hydro-avião.

A praxe dos testamentos administrativos

Sapedoria indefectivel dos proverbios: o uso do cachimbo faz a bôca torta.

E' em vão que o Brasil post-revolucionario deseja, com toda a sinceridade, renovar-se "de fond en comble", curar-se de tantas mazellas, libertar-se de tantos vicios. Só em parte e penosamente o vae elle conseguindo.

Sirva de illustração ao asserto supra o facto de alguns interventores estaduaes, em vesperas de deixarem de o ser, haverem cedido a um dos mais lamentaveis exemplos da velha Republica: o dos chamados "testamentos" — séries de actos com que os chefes de Estado prestes a terminar seus mandatos, distribuiam graças e mercês, dignidades e sinecuras, pelos partidarios e amigos.

Constituia esse habito, a que já uma praxe, quasi respeitavel, correspondia, espectaculo dos mais censurados pelos bons patriotas, ao tempo do velho regime.

Esperavam, talvez, esses ingenuos que o vagalhão revolucionario nos livrasse da reprovavel pratica. Pois enganaram-se redondamente. O paiz, nesse particular, permanece inalteravel, o que é, positivamente, desolador.

O movimento revolucionario de Lisboa

Graves accusações ao governo Carmona — Um communicado official sobre os acontecimentos

CORUNHA, 27 (Havas) — Os jornaes souberam que se encontravam nesta cidade alguns politicos portuguezes que constituiam um verdadeiro comité revolucionario, do qual faziam parte algumas pessoas que tinham conseguido fugir da Madeira logo depois dos acontecimentos occorridos naquella ilha.

Um desses politicos, que já occupou a presidencia do Conselho, fez a um redactor de um jornal local interessantes declarações sobre a situação do seu paiz e sobre as causas determinantes na revolta de hontem.

"O que existe em Portugel, accrescentou o entrevistado, já não é mais uma ditadura: — é uma occupação militar. O movimento de hontem foi puramente republicano e foi provocado pela reducção dos soldos dos officiaes e pelos roubos sim, verdadeiros roubos, que o governo tem praticado continuamente nas Caixas do Montepio dos Sargentos. Com o dinheiro retirado illegalmente desses institutos o governo pagava a mais de cem officiaes expulsos do Exercito pelas suas idéas monarchicas e que têm sido aos poucos reintegrados nos seus postos pelo governo Carmona."

A PALAVRA DO GOVERNO

LISBÔA, 27 (D. C.) — Em communicado distribuido á imprensa, sobre os acontecimentos de hontem, o governo declara que, entre os revoltosos, figurava, além de uma grande parte do Regimento de Sapadores de Queluz, um grupo de aviões de bombardeio do aerodromo de Alverca, sob o commando de Sarmento de Beires.

REVOLUCIONARIOS PRESOS

Accrescenta a nota official que o numero de revolucionarios presos eleva-se a quinhentos, entre os quaes os chefes do movimento, coronel Helder Ribeiro e tenentes Carmona e Sebastião Costa.

INFORMAÇÕES CONTRADITORIAS

MADRID, 27 (Havas) — Os jornaes consagram largo espaço ao recente movimento revolucionario em Portugal. Os telegrammas publicados são algo contraditorios. Nuns fala-se em vinte mortos. Segundo outros seria de cerca de quarenta o total das baixas em consequencia da fracassada intentona.

Os commentarios são parcos, o que, aliás, é natural em vista do inesperado dos acontecimentos.

AVIADORES PORTUGUEZES EM HUELVA

MADRID, 27 (Havas) — Telegrapham de Huelva: "Atterrissou, hoje, aqui, um avião militar tripulado pelos aviadores portuguezes capitão Americo Sanches e sargento Eduardo Simplicio. Interpellado pelas autoridades, o capitão Americo Sanches declarou-se velho revolucionario e referiu que fôra posto em liberdade em abril ultimo, depois de seis mezes de detenção num dos presidios militares de Lisboa. Nada quiz adeantar quanto aos motivos de sua viagem á Hespenha.

"O piloto portuguez terminou exprimindo o seu pezar pelo fracasso do recente movimento contra a ditadura portugueza, fracasso que attribuiu á indifferença do Exercito, e tomando o formal compromisso de permanecer com o seu subordinado nesta cidade."

—

A Embaixada de Portugal recebeu, hontem, do governo de Lisboa, o seguinte telegramma:

"Tentativa revolucionaria de hontem completamente dominada. Socego absoluto em todo o paiz. Exercito, Armada e opinião publica ao lado do governo."

DIPLOMACIA FEMININA

A senhora Kollontai, figura de grande relevo na Russia desde os primordios da revolução, tendo sido detentora de uma pasta no primeiro ministerio constituido por Lenine, foi quem assegurou ao bello sexo esta victoria realmente formidavel: a invasão dos mais altos postos da carreira diplomatica.

Embaixatriz dos Soviets em varios paizes, accusaram-na, logo, porém, os adversos ás theorias que ella personifica, de que vestia com luxo e elegancia excessivos para uma representante do communismo e do marxismo applicados.

Uma sua pelle, no propalado valor de cerca de mil contos de nossa moeda, tornou-se objecto de criticas acerrimas, como prova mais do que bastante da nenhuma sinceridade com que falam e procedem esses pretensos reformadores da ordem social.

Diz-se, agora, que taes opiniões, victoriosas em toda a Europa occidental, onde se faz intensa prophylaxia do bolchevismo, acabaram repercutindo na propria Russia, e inspirando uma campanha contra a senhora Kollontai no circulo mesmo de seus correligionarios.

Qual será a attitude da embaixatriz, em face de movimento como esse, contrario aos mais elementares preceitos da galanteria? Terá ella, por acaso, a lembrança de demonstrar que, uma vez admittidas mulheres na "carriére", seria o cumulo do absurdo privaram-se as mesmas da seducção inherente ao seu sexo, arma preciosissima para as lutas incruentas mas terriveis a que tenham de abalançar-se em prol da patria?

Em verdade, si a diplomacia masculina, para ter plena efficencia, não abre mão das exterioridades brilhantes e encantadoras, paradoxal seria que a feminina o fizesse.

De qualquer modo, deve-se registrar o caso de "madame" Kollontai, como sendo muito significativo das incoerencias e contradicções a que induz o extremismo, na esphera das idéas sociaes.

DE PARIS A TOKIO

Uma nova tentativa dos aviadores Le Brix e Doret

Le Brix

PARIS, 27 (HAVAS) — Os aviadores Le Brix e Doret tencionam realizar, brevemente, a ultima experiencia com carga plena com o apparelho "Trait d'Union 2", a cujo bordo tentarão novamente a ligação directa Paris-Tokio.

ORIGINAL PROEZA

Atravessou, em nove horas, o canal da Mancha

LONDRES, 27 (HAVAS) — Communicam de Dover que o esportista Naumestnik acaba de realizar original proeza, atravessando, em nove horas, a Mancha sobre skis-fluctuadores.

Naumestnik, que deixou o cabo Gris-Nez, no littoral francez, ás sete e meia horas, alcançou, effectivamente, o porto de Dover, na costa britannica, ás dezeseis horas e trinta minutos.

O sr. Wenceslau Braz regressou de Bello Horizonte

Em Juiz de Fóra ficou o sr. Antonio Carlos

Sr. Wenceslau Braz

Pelo nocturno mineiro chegou, hontem, pela manhã, a esta capital, o sr. Wenceslau Braz, ex-presidente da Republica e uma das figuras mais eminentes do scenario politico do Brasil.

O illustre brasileiro viajou em companhia do sr. Antonio Carlos, que ficou em Juiz de Fóra, onde lhe foi feita expressiva manifestação popular.

A gare da Central estava repleta de politicos, amigos e admiradores do sr. Wenceslau Braz, que foi recebido entre abraços e palmas, seguindo s. s. para a casa de sua filha, á rua Joaquim Nabuco, onde se acha hospedado.

O DESEMBARQUE DO SR. ANTONIO CARLOS EM JUIZ DE FORA

JUIZ DE FO'RA, 27 (Especial para o DIARIO CARIOCA) — O sr. Antonio Carlos, que viajava em companhia do ex-presidente Wenceslau Braz, saltou, nesta cidade, afim de visitar pessoas de sua familia.

O illustre mineiro foi recebido por pessoas de relevo social daqui; autoridades e povo, sendo acclamadissimo.

O sr. Antonio Carlos pretende seguir de automovel para o Rio, depois de repousar um pouco nesta cidade.

Pela nacionalização da burocracia

O Governo Federal decretou, ha poucos dias, a obrigatoriedade da nacionalização da marinha mercante, medida essa que causou a melhor impressão possivel. O momento seria opportuno para que o Governo lançasse suas vistas para as Repartições Federaes, fazendo uma rigorosa revisão no quadro do funccionalismo. Ahi terá o sr. Getulio Vargas a surpresa de verificar a existencia de diversos individuos estrangeiros natos, gosando das mesmas regalias dos brasileiros, o que constitue, sem duvida, um aspecto muito mais serió da situação, por tantos motivos anomala, em que a Revolução encontrou este paiz.

Junta de Sancções

Esperada a cada momento, a reforma do tribunal revolucionario

Conforme noticiámos hontem, o tribunal revolucionario vae soffrer nova reforma, dizendo-se mesmo que o decreto respectivo já se encontra lavrado, para receber a assignatura do chefe do Governo Provisorio.

Ao que se dizia, hontem, o novo orgão de justiça revolucionaria se comporá de cinco membros, apontando-se como futuros occupantes dos novos logares criados os ministros José Americo, da Viação, e almirante Protogenes Guimarães, da Marinha. De accordo ainda com as informações colhidas, a Junta só se reunirá depois de publicado o decreto de reforma.

FAGULHAS

Telegramma de Florianopolis informa que o mecanico electricista Edmundo Silveira fez declarações á imprensa, affirmando haver descoberto o moto-continuo.

(Dos jornaes)

Doutor Pedro Pernambuco,
Professor de psychiatria,
Anda curando um maluco,
Que soffre dessa mania...

FRA DIAVOLO

DIARIO CARIOCA
Redacção, administração e officinas
PRAÇA TIRADENTES, 77
Director-Thesoureiro
J. B. MARTINS GUIMARAES
Chefe da redacção
VICTOR HUGO ARANHA

EXPEDIENTE

Endereço telegraphico: DIARIO CARIOCA.

Telephones: Direcção: 2-3018. Administração: 2-3023. Redacção: 2-1559. Officinas: 2-0824.

ASSIGNATURAS

Para o Brasil:		Para o exterior:	
Anno	40$000	Anno	70$000
Semestre	25$000	Semestre	40$000

VENDA AVULSA
Capital, 100 reis — Interior, 200 reis

SUCCURSAES:
São Paulo — Rua Barão de Itapetininga, 52, 3º andar. — Representante: Ariovaldo Barbosa.

AGENCIAS, VIAJANTES E COBRADORES:
São agencias autorizadas: Empresa de Publicidade a Eclectica, Will. Foreing Advertising, Empresa Americana Publicidade Tote Ltda., Empresa Commissaria Ltda., Felippe de Lima e Empresa Commercial Brasil Ltda.

São cobradores autorizados os srs Lourenço Amaral e J. T. de Carvalho.

CORRESPONDENCIA:
Toda a correspondencia com valores ou sobre assumptos que entendam com assignaturas, remessas do jornal, publicidade retribuida e outros de interesse da administração, deve ser dirigida ao gerente do "DIARIO CARIOCA".

São nossos viajantes e inspectores: os srs G. L. Bruno Alcindo Pereira da Cruz Romualdo Perrota Rosemberg Gonçalves da Silva e Sebastião Julio Verne.

Avisamos aos nossos annunciantes que não recebemos publicidade por intermedio da Agencia J. Walter Thompson por considerarmos prejudicial aos interesses nossos e de nossos clientes.

A partir de 1º de julho ficaram sem valor os talões de assignaturas de côr AMARELLA serie C. So terão valor os talões de côr ROSA serie D.

Topicos do "Diario"

PREPARANDO OS MILAGRES DO CREDITO

Nada mais falta dizer-se sobre a relevantissima funcção do credito, quando bem apparelhado, no desenvolvimento economico de qualquer paiz.

Nada, portanto, poderiam articular de novo, a respeito, os leaderes da lavoura paulista, quando, redigindo seu manifesto a toda a classe encararam esse problema nas suas differencias com o trabalho rural.

O proprio credito agricola, cujo incremento agora se proclama de interesse capital para melhor exploração e valorização das nossas terras, tem sido, através dos ultimos annos, objecto de uma propaganda tão obstinada, que não é crivel existirem ainda pessoas desprovidas de firme convicção acerca do assumpto.

O que falta, pois, é passar-se do terreno das doutrinas para o das realizações, procurando-se formulas de applicação facil ou, pelo menos, de resultados garantidos.

Poderá o Estado intervir com efficiencia nesse dominio, ampliando a assistencia que lhe cumpre offerecer, e elle tem, mesmo, toda a vantagem em não recusar, as classes agricolas? E, no caso de resposta negativa, será possivel que essas mesmas classes não estejam em condições de tirar de si mesmas, graças á acção verdadeiramente mirifica do espirito associativo, elementos bastantes para a gen-se dos estabelecimentos de credito de que necessitam?

São essas e muitas outras semelhantes, as questões sobre que se tem de pronunciar os promotores da organização da lavoura paulista, em palavras mais claras e precisas que as do alludido manifesto.

PELO MUSEU GOELDI

Altamente reconfortador para os brasileiros verdadeiramente idealistas, maxime para aquelles que se batem por uma communhão nacional, cada vez mais estreita, é o movimento que se vem observando nesta cidade, em prol da conservação do famoso museu de historia natural, existente na capital do Pará, e em risco de desapparecer, á falta de verba reclamada pelo respectivo custeio.

A instituição em apreço é, com effeito, digna de tal sympathia e nada o attesta melhor do que o renome que ella conquistou nos circulos scientificos mais avançados de todo o globo.

Além de preciosas collecções de especies animaes e vegetaes, valoriza-a uma bibliotheca de cunho adequado, composta não só de obras editadas como de obras ineditas com valor indiscutivel.

Entre as segundas figura o estudo admiravel de Katzer, sabio allemão, acerca da constituição do solo paraense — estudo conservado em autographo até não ha muito, quando os dirigentes daquella unidade federativa cogitaram de mandal-o traduzir e publicar.

Asseveram entendidos que se trata de um trabalho perfeito e completo, o maior, decididamente, do genero, que já foi realizado na Amazonia, senão, mesmo, em todo o Brasil.

Constitue, ademais, um attestado de que o Museu Goeldi é poderoso nucleo de investigações da mais innegavel relevancia.

O TEMPO

Previsões para o periodo de 14 horas de hontem, ás 18 horas de hoje

Districto Federal e Nictheroy — Tempo: bom com augmento de nebulosidade. Temperatura: estavel á noite e ainda elevada de dia. Ventos: variaveis e frescos por vezes.

Estado do Rio de Janeiro — Tempo: bom, com augmento de nebulosidade. Temperatura: estavel á noite e ainda elevada de dia.

SERVIÇO ESPECIAL PARA O TRAJECTO RODOVIARIO RIO S. PAULO

Previsões para o periodo das 18 horas de hontem, ás 18 horas de hoje

Tempo: bom, com augmento de nebulosidade no Estado do Rio e em geral instavel em São Paulo. Temperatura: estavel á noite e elevada de dia. Ventos: variaveis e frescos por vezes.

ACTOS & FACTOS

Despacharam, hontem, com o chefe do governo os ministros da Guerra e da Marinha, tendo conferenciado com s. ex. os srs. Oswaldo Aranha e Baptista Luzardo, chefe de Policia.

—:—

Com o chefe da Nação estiveram ainda os srs. Plinio Casado, coronel Lucio Esteves.

Tambem o sr. Getulio Vargas recebeu em audiencia os srs. Augusto de Lima; sir William Seeds, embaixador inglez, por ter de embarcar para o seu paiz; Dyonisio Ramos Montero, ministro do Uruguay, e Juan Mendoza, secretario geral da commissão do centenario do Uruguay, os quaes offereceram ao chefe do governo varias medalhas commemorativas daquelles festejos.

—:—

Estiveram hontem, á tarde no Ministerio da Viação onde conferenciaram demoradamente com o respectivo titular José Americo de Almeida, os srs. Raphael Corrêa, director do jornal "O Tempo" do E. de S. Paulo, tenente Juracy Magalhães e coronel João Alberto.

—:—

O ministro da Viação, pediu ao Tribunal de Contas, as providencias necessarias no sentido de ser paga a conta da S. A. Du Gaz do Rio de Janeiro, na importancia de ...... 494:078$430, metade em ouro, pela illuminação das novas areas desta capital, em junho ultimo.

—:—

Esteve, hontem, no Itamaraty e foi recebido, em audiencia previamente designada, pelo dr. Afranio de Mello Franco, ministro das Relações Exteriores, Sir William Seeds, embaixador da Grã-Bretanha, que se despediu de Sua Excellencia por ter de partir a 30 do corrente, para o seu paiz em gozo de férias, e apresentou o Conselheiro da Embaixada, sr. Edward Allis Keeling que, daquella data em deante, ficará como Encarregado de Negocios.

—:—

O sr. Achille Barcianu, encarregado de negocios da Rumania esteve hontem no palacio Itamaraty, onde foi agradecer ao dr. Afranio de Mello Franco, ministro das Relações Exteriores, as condolencias que lhe enviou por motivo do fallecimento de seu sogro.

—:—

O dr. Dyonisio Ramos Montero, ministro plenipotenciario da Republica Oriental do Uruguay, esteve hontem no palacio Itamaraty, onde foi agradecer ao dr. Afranio de Mello Franco, ministro das Relações Exteriores, as felicitações que lhe enviou por motivo da passagem da festa nacional uruguaya.

—:—

Por portaria de 27 do corrente foi mandado servir provisoriamente, na Embaixada em Buenos Aires o conselheiro de legação Lafayette de Carvalho e Silva.

—:—

Por portaria de 27 do corrente, foram concedidos tres mezes de licença, de accordo com o art. 8º do decreto n. 14.663, de 1º de fevereiro de 1921, á dactylographa contratada Iracema Pereira Basto.

—:—

O consul Emilio de São Felix Simonsen esteve, hontem, no Itamaraty, onde foi apresentar suas despedidas ao dr. Afranio de Mello Franco, ministro de Estado das Relações Exteriores, por ter de partir para o seu posto em Capetown.

—:—

Esteve hontem no Itamaraty, e foi recebido pelo dr. Afranio de Mello Franco, o sr. Clarence Henry Haring, professor de Historia e Economia da America Latina, da Universidade de Harvard.

—:—

Estiveram hontem no Itamaraty e foram recebidos pelo dr. Afranio de Mello Franco, ministro das Relações Exteriores, os srs. Jarbas Loretti, secretario de Legação e o ministro Almeida Brandão.

—:—

O dr. Afranio de Mello Franco, ministro das Relações Exteriores, fez-se representar, hontem, na manifestação ao dr. Lindolfo Collor, ministro do Trabalho, pelo dr. Teixeira Soares, official do seu gabinete.

—:—

Apresentou hontem as suas despedidas ao dr. Afranio de Mello Franco, ministro das Relações Exteriores, por ter que partir para assumir o seu posto em La Paz, o ministro Samuel de Souza Leão Gracie.

PEQUENAS NOTICIAS DO EXTERIOR

(SERVIÇO DA AGENCIA HAVAS E CORRESPONDENCIA ESPECIAL)

O jornal londrino "Star" affirma que, durante os entendimentos entre representantes do governo trabalhista e chefes das Trade-Unions, aquelles declararam que não seria feita qualquer reducção no auxilio aos desempregados.

— Affonso XIII, proseguindo na viagem que faz, incognito, em companhia do marquez de Miranda, partiu de Fontainebleau com destino a Bourget, Strasburgo e, depois, Tcheco-Slovaquia, onde permanecerá até quatro de setembro proximo, no castello de Koligsward.

— O "Dox" chegou hontem, as onze horas e trinta e cinco minutos, em Nova York, tendo amerissado junto á estatua da Liberdade.

— Le Brix e Doret tencionam realizar, brevemente, a ultima experiencia, com carga plena, com o apparelho "Traço de Unido 2", a cujo bordo tentarão novamente a ligação directa Paris-Tokio.

— Em Santo Stefano, na Italia irrompeu violento incendio, que destruiu mais de duzentas casas.

— Nos circulos politicos de Madrid diz-se que o Papa fez saber ao presidente Alcalá Zamora que o Vaticano pretende enviar, esta semana, uma nota na qual exporá as razões da attitude que vae adoptar a respeito da questão religiosa.

Ordem de despejo...

O interventor Bergamini apoiou o gesto do director da Assistencia Municipal

A ACÇÃO ENERGICA DA U. T. L. J.

O sr. Adolpho Bergamini, o antigo jornalista, na palpitante questão do fechamento da sala de imprensa no Posto Central da Assistencia, acaba de definir-se, apoiando a resolução do sr. Alfredo Muniz Peixoto.

No entendimento havido, hontem, entre a Commissão Mixta de Directores da A. B. I., chronistas policiaes e o interventor, este, resolveu ficar solidario com o sr. Muniz Peixoto, abandonando os seus antigos collegas, aquelles a quem deve em parte o prestigio que hoje desfruta.

Para chegar a esta resolução, o ex-deputado que atacou com vehemencia a medida do sr Coriolano de Góes, perfeitamente identica a que combate no momento a imprensa, não apresentou nenhum argumento que pudesse ser tomado na devida conta.

O interventor obsecado pela personalidade do director da Assistencia, teve como desculpa que não foi feito nenhum armisticio e de que a imprensa continuava no ataque que lhe fazia.

A commissão ouviu estupefacta a prelecção do interventor, procurando demovel-o sem nada conseguir.

Em vista da attitude do interventor, a commissão retirou-se, sem deixar de commentar a transformação que se operou no ex-deputado Bergamini.

A MENTALIDADE DO SR. MUNIZ PEIXOTO

Para que o publico fique avaliando da mentalidade do sr Alfredo Muniz Peixoto, transcrevemos o officio circular de sua lavra, aos medicos, seus subordinados:

"Tendo, como "director desta directoria", para evitar a violação do segredo profissional, prohibido a permanencia dos representantes dos jornaes, nos postos do Prompto Soccorro, fechando a chamada "Sala da Imprensa", e, havendo tal medida provocado os mais vehementes ataques, muito me agradaria saber qual a vossa valiosa opinião sobre o assumpto pedindo-vos, pois, a resposta sobre a seguinte these:

Os serviços da Assistencia Municipal, que por sua natureza, são de ordem a exigir a maior discrição, comportam a intromissão de reporteres ou permittem a existencia de uma sala de imprensa na sua intimidade? Porque?

Muito grato pela resposta, sou collega admirador — (a.) Alfredo M. Peixoto".

A REUNIÃO DA U. T. L. J. — INTENSIFICA-SE O MOVIMENTO

Sob a presidencia do Comité do Movimento da Assistencia, reuniu-se, hontem, a reportagem, na séde da U. T. L. J. Estiveram presentes numerosos chronistas de todos os jornaes interessados, e os trabalhos decorreram num ambiente de movimentação ainda maior que nos dias anteriores.

O confrade Eugenio Costa expoz o resultado nullo das "démarches" até agora feitas sob os auspicios de uma outra associação de classe, mostrando que, ainda hontem, o prefeito-interventor se norteára pela mesma unilateralidade de vistas. O sr. Bergamini insistira, então, em defender o acto irritante dos srs. Aldo Cordovil e Muniz Peixoto, procurando ainda eximil-os de culpa nos casos da convocação officialmente feita aos medicos da Assistencia, para a prestação de solidariedade a ambos, e nos ataques proferidos pelo primeiro, contra a imprensa, numa instituição scientifica. Apoiando-se, estranhamente, na attitude mantida, com altivez, pelos jornaes nestes ultimos dias, o interventor valeu-se de tal attitude, como argumento e como protesto unico para não sair do ponto em que o collocara seu capricho incrivel.

O presidente do Comité expoz em seguida, á assembléa, a attitude intransigente, energica e decisiva, que as circumstancias impõem. Seja a de todos os companheiros empenhados na luta pela reivindicação de seus direitos postergados e espesinhados por força de uma intoleravel e acintosa medida.

A reportagem, em seguida, por unanimidade, deliberou sómente acatar, disciplinarmente, todas as determinações emanadas do Comité dirigente do movimento.

A sessão prolongou-se até cerca das 20 horas, debaixo de animados debates, sendo ventilados alvitres de interesse, diversos dos quaes o Comité acolheu.

Iniciou, tambem, o Comité, a publicação de seu boletim, em que dará conta ao publico, a partir de hoje, do correr da luta.

Haverá nova reunião da reportagem, hoje, ás 17 horas, na séde da U. T. L. J., sob a presidencia do Comité Dirigente do Movimento da Assistencia, tendo sido convidados a comparecer os srs. Mauro de Almeida, Luiz Silva e Lindolpho Neves Fiorim.

BOLETIM DO COMITÉ' DIRIGENTE DO MOVIMENTO DA ASSISTENCIA MUNICIPAL AO PUBLICO

Ha quatro mezes, a situação dos reporters acreditados junto á Assistencia Municipal tornou-se a mais incommoda e insupportavel com a mentalidade intolerante e desabusada revelada pelos directores daquelle departamento publico.

Irritados com o noticiario, que a cada passo, expunha cruamente ao publico o descalabro technico-administrativo para que resvalara a Assistencia Municipal, o director e o inspector-technico guindados ao commando daquella repartição por manobras subalternas de favoritismo ou de interesses eleitoraes, entraram a desfechar contra os jornalistas um sem numero de provocações adrede preparadas, cerceando-lhes abusivamente, num crescendo de violentas arbitrariedades, o proprio exercicio de suas actividades profissionaes. Ficou desde logo patente que o director e o inspector-technico, como não pudessem revidar ás noticias que tanto os irritavam, desejavam, ardentemente, trancar a Assistencia Municipal á fiscalização da reportagem. O commettimento não lhes pareceu, entretanto, dos mais faceis. Os reporters evitavam, prudentemente, as provocações. A ficção do "desacato", com que ante-sonhavam o director e o inspector-technico, ao invés de corporificar-se num caso concreto, esfumava-se cada vez mais. Era, pois, mistér passar a outras arremettidas contra a imprensa. E estas não tardaram em repontar.

De uma feita, o reporter Carlos Santos, ao descer pelo elevador do Hospital de Prompto Soccorro, foi, inopinadamente, aggredido pelo inspector technico, que prorompeu em ameaças aos jornalistas, arremangando os punhos da camisa. O facto foi noticiado amplamente. O inspector-technico redobrou de insolencias. Os reporters se dominavam a custo, comprehendendo nitidamente que o infeliz inspector technico andava á cata de um flagrante para fechar a Sala de Imprensa. Por mais que se excedesse, não logrou o pobre medico forjar a sua desejada prova de "desacato". Passam-se mezes. A' incompetencia, á incuria, á prevaricação passaram, o director e o inspector-technico, da Assistencia Municipal, a accrescentar uma série de escandalos gravissimos. E' do dominio publico o infausto caso da telephonista Yolanda, que o inspector-technico e o director da Assistencia Municipal timbraram, aferrada e criminosamente, em sonegar ao exame das autoridades. Sobrevém a morte tragica e mysteriosa do operario das proprias officinas da Prefeitura, Lincoln Onetti de Araujo, affectuosamente cognominado pelos seus camaradas, de o "Querido". Occorre, em seguida, o desastre da Fabrica de Cerveja Gloria, á rua Pedro Americo, 27, e tres trabalhadores morrem asphyxiados por falta dos soccorros immediatos da Assistencia Municipal. Exasperam-se o director e o inspector-technico. O publico já havia sido informado demais.

Era necessario varrer a reportagem da Assistencia Municipal, arrebatar-lhe, sob qualquer pretexto, a sala de imprensa. A excusa cavilosa, para mystificar a opinião, foi a do "sigillo profissional". Uma vez que jámais o "sigillo" havia sido violado, não havendo a menor prova nesse sentido contra qualquer jornalista, pois dos boletins da Assistencia não constavam os diagnosticos, nem eram affixados no Hospital de Prompto Soccorro os papeis contendo o historico dos casos clinicos, — era preciso confundir, propositadamente, publicidade medica com "sigillo profissional"... Eis em que consiste a desculpa irrisoria, infantil e burlesca dos desastrados director e inspector-technico da Assistencia Municipal, para arremessar ao desemprego os reporters, que serviam junto áquella repartição.

Protestemos contra a mystificação. Lutemos para que a Sala de Imprensa seja franqueada aos jornaes. Que o director e o inspector-technico da Assistencia Municipal, unicos culpados do descalabro technico-administrativo daquelle departamento publico, sejam afastados de seus cargos e submettidos a rigoroso inquerito. Pela victoria das reivindicações de todos os jornalistas do Rio de Janeiro.

Rio de Janeiro, 27 de agosto de 1931.

O Comité Dirigente do Movimento da Assistencia Municipal.

FACTOS POLICIAES

COLHIDO POR UM AUTO

O menor Pedro, de 4 annos, de edade, filho de José de Souza, residente á Estrada Real de Santa-Cruz n. 1.150, foi colhido, hontem, por um automovel, nas proximidades da sua residencia, tendo recebido contusões e escoriações generalizadas.

AO SER PRESO O LADRÃO TENTOU FERIR OS POLICIAES

Ha dias, o sr. José Dias de Oliveira, residente á rua Dias da Cruz n. 501, deu queixa ás autoridades do 19º districto de ter sido roubado, num relogio de ouro, um sobretudo, um par de sapatos e um corte de tricoline.

Hontem, á tarde, foi preso, pelos investigadores Neves e Cordeiro na estação de Bento Ribeiro, o meliante Mario Silva.

Na occasião de ser preso, o ladrão, sacando de uma faca, tentou ferir os policiaes, que, a muito custo, o subjugaram e desarmaram.

Interrogado, na delegacia, o ladrão confessou ser o autor do roubo mencionado, tendo os objectos sido encontrados em sua casa.

MORREU REPENTINAMENTE

As autoridades policiaes do 6º districto, fizeram remover, para o necroterio do Hospital Hahnemanniano, afim de ser autopsiado, o cadaver de Manoel Pereira da Silva, que, hontem, falleceu repentinamente, no n. 106 da rua Barão da Gamboa.

FERIDO A BALA

Quando na noite de hontem passava pela rua Carlos Gomes, o empregado do commercio, Waldemar Machado dos Santos, residente na estação de Olaria, foi baleado no ante-braço esquerdo.

O verso e a canção nacional

Alguns minutos de palestra com a "diseuse" Aracy Faria

Mlle. Aracy Faria

Andavamos, ha dias, interessados em ouvir a "diseuse" Aracy Faria, num contacto mais intimo com sua encantadora espiritualidade, agora que a festejada interprete de nossos poetas vae deixar a sua terra, numa louvavel e patriotica missão.

A sua casa, em Nictheroy, parece uma casa de boneca. Tudo tem um certo encanto, que cresce no sorriso com que a brilhante declamadora nos sauda.

Um sorriso cheio de côr como o seu vestido.

Impressões.

Aracy mostra-se-nos refinadamente brasileira. Fala com enthusiasmo, com bravura. Diz-nos de todos os seus projectos, de seus sonhos. Accentua, com enthusiasmo, a sympathia, o carinho que dispensa ao DIARIO CARIOCA, uma coisa muito seria na sua vida de recordações.

Aracy dá um risinho nervoso, daquelles seus, uma nota interessante, sempre que o faz viver na sua bocca.

• •

Falámos, então, da sua proxima excursão artistica. Ella, em dialogos curtos, marcados pelos valores de seu temperamento, desenha ante os nossos ouvidos um grande programma de intercambio intellectual numa propaganda patriotica do verso e da canção brasileira, em todos os Estados, nos principaes municipios do Brasil, prestigiada por elementos de renome.

• •

A conversa prolonga-se. Aracy nos diz que a vida de agora não é feita de alma... Espiritualizou-se... Deslocou-se do cerne ou das raizes para as frondes.. Do interior para o exterior...

Porque, arremata Aracy Faria, a existencia sentimental neste momento, irrequieto e jovial do seculo, não póde ser mais tolerada...

Renovar sempre, para ser supportada como uma delicia.

Está certa, de que só assim podemos combater todos os males que sobre ella parasitam, como tédio, as paixões, tudo emfim que a torna por demais pesada.

O mundo — diz Aracy — raspou as suas barbas, muito grandes, prohibiu que o chamem de velho, e anda como um "petit garçon", á procura de emoções muito rapidas, passageiras e sempre novas.

• •

"Vou viajar, vou levar o verso e a canção nacional a outras terras, impellida pela vontade de realizar" — affirmou Aracy. Cerquei-me, para esse fim, de preciosos elementos, de figuras largamente conhecidas na metropole e, estou certa, de que os meus patricios comprehenderão a nobreza de meus intuitos e me prestigiarão com o seu apoio e applausos".

No Mundo Espirita

CONFERENCIA

Amanhã, 29, ás 20 horas, fará uma conferencia doutrinaria, o estimado confrade Medeiros Pontes, sobre o thema: "A Luta pela Verdade", no Centro Espirita e Caridade Ismael, á rua Senador Euzebio n. 344, sobrado.

AVISO

O redactor desta secção attende a todos os interessados, para effeito de publicações, das 18 ás 19 horas, diariamente.

ILBAPENITUM
E' o especifico da GRIPPE
247, Rua S. Pedro, 247

A Campanha contra o jogo

Na delegacia do 25º districto, foi hontem, autuado, o individuo Eduardo Pereira, preso em flagrante na estação de Senador Camará, quando vendia o chamado "jogo do bicho".

Em poder do contraventor foram encontradas varias listas e a importancia em dinheiro de 80$000.

Pequenas noticias dos Estados

(Correspondencia especial para o "Diario Carioca")

SÃO PAULO

Foi nomeado para o logar de director do Gymnasio de Campinas, o dr. Annibal de Freitas, que já vinha occupando interinamente aquelle cargo.

—— O sr. Germano Castellani assumiu o cargo de vice-consul da Italia.

—— O dr. Adalberto de Queiroz Telles, secretario da Agricultura, acompanhado do dr. Mario Maldonado, director da Industria Animal, seguiu, hontem, para Pindamonhangaba, onde visitará o "Haras Paulista" e as estações experimentaes annexas áquelle departamento.

—— Na capital do Estado, na rua Victoria, alguns soldados do Exercito provocaram novo conflicto com os policiaes, sendo disparados innumeros tiros, até que interveiu a autoridade de serviço na Policia Central.

SANTA CATHARINA

A Legião Revolucionaria resolveu transformar-se em partido politico, que terá a denominação de Legião Republicana Catharinense.

RIO GRANDE DO SUL

Foram nomeados os doze primeiros corretores da Bolsa de Titulos de Porto Alegre, que será inaugurada officialmente, logo que regresse ao Rio Grande o interventor Flores da Cunha.

—— Falleceu, em Porto Alegre, o engenheiro civil, Alfredo Silva Tavares, filho do barão de Santa Tecla, e ligado, por laços de parentesco, a importantes familias gauchas.

—— O Rio Grande do Sul cogita, nesse momento, de organizar em Minas Geraes, São Paulo e Matto Grosso, á maneira da associação de productores que já existe em Porto Alegre.

MINAS GERAES

O chefe de Policia, dr. Alvaro Baptista, designou o delegado Gilberto Porto para a delegacia de furtos, o delegado Clovis de Carvalho, para a secção de falsificações e o bacharel Alencar Alexandrino de Faria, para a delegacia de segurança pessoal.

—— Na Universidade de Bello Horizonte, o professor Bernardt Nocht fez uma conferencia sobre as novas directrizes da defesa contra a lepra.

—— O sr. José Bernardo Teixeira foi demittido do cargo de porteiro do Palacio da Liberdade.

AMAZONAS

Realizar-se-á amanhã a posse do novo interventor, capitão-tenente Antonio Rogerio Coimbra.

— Os jornaes da capital annunciam que o major Magalhães Barata, interventor paraense, assistirá á posse do novo chefe do governo amazonense, com quem viajará, de avião, de Belem a Manáos.

PARA'

No dia vinte e seis de setembro proximo, será inaugurado, no Arsenal de Marinha, um monumento á memoria do capitão de corveta Eurico França.

— Foi inaugurado o pharolete do Espadarte, constituido por uma torre de ferro de longanitras diagonaes, com oito metros de altura, assentada sobre quatro esteios de systema "Mitchell".

MARANHAO

O jornal "A Tribuna" pede que se proceda a uma syndicancia nos actos da administração do padre Astolpho Serra.

— O advogado Soares Quadros denunciou, perante as autoridades competentes, o juiz do Commercio, sr. Gabriel Rabello, accusando-o de prevaricação.

— O Juiz Federal avocou para a sua Vara o processo da fallencia da firma Marcellino de Almeida, que estava correndo na Vara do Commercio.

PIAUHY

Está despertando o mais vivo interesse, em todos os circulos literarios e politicos do Estado, a noticia de que o festejado escriptor Martins Napoleão mandou para o prélo um livro sobre o momento brasileiro.

— No dia sete de setembro proximo, o "Cenaculo Piauhyense de Letras" commemorará, em sessão solenne, o quarto anniversario de sua fundação.

CEARA'

Realizou-se em Fortaleza, no theatro José de Alencar, a posse solenne da Legião Cearense, organizada para fins trabalhistas, tendo sido acclamado seu presidente o tenente Severino Sombra.

— Uma nota official da interventoria do Estado solicita ao jornal "Folha do Povo" que fundamente as suas accusações feitas ao governo cearense de ter exonerado injustamente alguns collectores da Fazenda, que teriam sido substituidos por politiqueiros vulgares e commerciantes desconceituados.

ALAGOAS

O sr. Santos Ferraz foi designado para a cadeira de Historia da Civilização, no Lyceu Alagoano.

— Com noventa e dois annos, falleceu, em Maceió, a professora jubilada Clarinda Silva, que dedicou a maior parte da sua vida ao ensino.

— Logo que estiver prompto o predio destinado á Escola Domestica, será effectuada a inauguração desse curso.

SERGIPE

Segundo declarações prestadas ao "Sergipe Jornal" pelo jornalista Mario Paraguassu', os soldados da Força Publica da Bahia, mais de uma vez, entrando em territorio sergipano, sob o pretexto de perseguir Lampeão, praticaram varios saques, espancando os cidadãos que confiavam justamente na Força Publica, para a defesa de suas propriedades.

Musica

O RECITAL, HOJE, DE CORBINIANO VILLAÇA E OSCAR BORGETH!

Será uma noite da mais pura arte a de hoje no Theatro Casino.

O barytono Corbiniano Villaça e o violinista Oscar Borgerth realizam, nesse elegante theatro da esplanada do Passeio Publico, ás 21 horas, o seu recital.

Artistas dos mais acatados, Corbiniano Villaça e Oscar Borgerth constituem, hoje, uma parte do nosso patrimonio artistico, tão identificados se encontram elles com a arte do seu paiz.

O programma organizado pelos dois queridos artistas, encerra as mais notaveis paginas musicaes dos mais celebrizados musicistas classicos e modernos.

A SEGUNDA AUDIÇÃO DOS ALUMNOS DO PROFESSOR J. OCTAVIANO

E' finalmente hoje, ás 21 horas, que no Salão Essenfelder, do studio Nicolas, se realizará o annunciado concerto dos alumnos do professor J. Octaviano (anno de 1931), no qual tomarão parte as senhorinhas, Elzi Abboud, Werther Politano, Luba Naiberger, Esther Naiberger, Esther Dorfman, Consuelo Perez, Yolanda Rodrigues, Deolinda Morgado e Eponina Coutinho.

O programma da linda festa está magnificamente organizado.

O CONCERTO DO CELEBRE VIOLINISTA KUBELIC ESTA NOITE

E' finalmente esta noite, ás 21 horas, que o Municipal acolhe, depois de longa ausencia, o genial violinista Jan Kubelik, que depois de triumphal tournée pelas republicas do Prata, vem até nós para realizar dois unicos concertos.

No seu primeiro programma, que já tivemos occasião de publicar, Jan Kubelik interpretará, além do celebre concerto em si menor de Saint Saens, obras de Beethoven, Bach, Wieniawsky, Schumann, Paganini e duas composições de sua propria autoria.

Dr. Samuel Kanitz
CLINICA UROLOGICA
Membro da Sociedade de Urologia da Allemanha, ex-assistente dos professores Lichtemberg Lewin Joseph, de Berlim, e Haslinger, de Vienna. Especialista em doenças dos Rins, Bexiga, Prostata, Urethra, Vias Urinarias, Doenças de Senhoras. Micções frequentes e dolorosas. Diathermia. Ultr. violeta. Cons. 7 de Setembro, 42 sob., das 13 as 16 horas. Phone: 4-4493.

Casemiras e Roupas
As Grandes Novidades
Acabam de chegar directamente recebidas das Fabricas as ultimas e exclusivas novidades em Casemiras Brasileiras e Inglezas para a Alfaiataria Ferreira, Rua Ouvidor, 56 sobrado, para Vendas em Cortes ou a metro e para as mais luxuosas Roupas sob medida a preços reduzidos. Estas Casemiras são tambem para o seu Club de Roupas a prestações semanaes de 10$ ou de 5$000, e com direito a sorteio todos os dias, aonde seus prestamistas adquirem os mais superiores Ternos ou 2 Cortes de Casemiras Inglezas, por 10$, 20$, 30$, 40$, 50$0001... e de Casemiras Nacionaes por 7$, 14$, 21$, 28$ e 35$0001... Este utilissimo e vantajoso Club é o unico de Roupas nesta Capital, licenciado e fiscalizado pelo Governo Federal e que offerece sérias e solidas garantias, innumeras vantagens e grande utilidade. Podem inscrever-se certos de que aqui estarão completamente garantidos e receberão suas Roupas quando sorteadas, ou pagas suas importancias, sem risco de prejuizo algum. Cuidado com esses Clandestinos Clubs de Roupas e Clubeiros que com suas intrigas e falsas promessas de grandes e mentirosas vantagens vos deixam sem Roupas e sem dinheiro, pois muita gente boa já tem sido victima.

RUA DA AMARGURA

Ser palhaço é para os nossos actores comicos quasi uma offensa.

Para elles, que partem louças em busca do mais tenue sorriso de uma platéa mal disposta a achar graça nas explosões de comicidade que, de vez em quando, apparecem nos nossos theatros, ser palhaço é uma qualidade que deprime, que avilta, que destroe uma vocação artistica.

E quando, por uma eventualidade qualquer, elles se vêem forçados a justificar a corôa de ouro da palhaçada, com que o publico os quer glorificar, elles se agarram ás abas do frack do velho symbolo, vestido de clown, para dizer, com lagrimas nos olhos:

"Quanta vez o palhaço chora com vontade de chorar!"

Piolin quiz ser palhaço. Não como os que se agarram aos velhos symbolos; não como o nosso grande Benjamin de Oliveira, que fazia graça nos seus dramas feitos sob medida.

Piolin quiz ser palhaço — palhaço. Integralmente palhaço. Em S. Paulo fez o seu prestigio de palhaço.

Não o conhecemos ainda. Nem como palhaço e muito menos como actor.

Mas tem Piolin uma grande qualidade — virtude, aliás, na gente de sua estirpe: — é sincero.

TERRA DE SENNA.

Como foi festejado, hontem, o anniversario natalicio do ex-chanceller Octavio Mangabeira

A missa em acção de graças na Egreja da Mãe dos Homens

Um aspecto da numerosa assistencia á missa da egreja da Mãe dos Homens

Espirito plastico, orador scintillante, mentalidade formada á luz da reflexão e do estudo, o ex-chanceller Octavio Mangabeira sempre se distinguiu, na vida publica e particular, pela bondade — que é a caracteristica primordial das autenticas intelligencias. Dahi o seu prestigio, intangivel e inconfundivel, como figura focalizadora de estimas e sympathias. Politico militante, s. ex. foi, na Camara, uma figura central. Ministro de Estado para as Relações Exteriores, readquiriu, para a nossa Chancellaria, o prestigio que ella havia perdido, conseguindo, por isso mesmo, em quatro annos, promover e assignar tratados que redundaram na definitiva fixação do nosso territorio. Quando da crise aguda da questão do Chaco, foi, no Continente, o "Chanceller da Paz", evitando, com o seu "savoir faire", que se propagasse, comprommettendo a fraternidade americana, o incendio das paixões.

Chanceller da Republica, alheiou-se a politica. Procurou, tão sómente, servir ao Brasil, cujo nome bem alto elevou lá fóra.

Festejando o anniversario natalicio, hontem decorrido, do eminente brasileiro, amigos seus fizeram celebrar, na egraja de Nossa Senhora da Mãe dos Homens, uma missa em acção de graças, acto a que compareceram figuras as mais representativas das nossas elites, pessoas do povo, jornalistas e intellectuaes, numa demonstração bem expressiva de apreço pelo grande brasileiro que todos querem de volta á patria, que elle tanto serviu, occupando o logar que, de direito, lhe compete na obra da reconstrucção nacional.

Na solennidade hontem realizada na egreja da Mãe dos Homens, o DIARIO CARIOCA, gentilmente convidado pelos seus promotores, fez-se representar pelo nosso companheiro Raphael de Hollanda.

ESCANDALOSAMENTE BARATOS

Quem lê esta phrase sabe logo que se trata dos preços de liquidação da casa da AVENIDA RIO BRANCO, esq. SÃO JOSE', adquirida pela "A EXPOSIÇÃO", o grande magazin a abrir brevemente.

Vendas em

10 PRESTAÇÕES

Av. esq. São José

A colonia cearense e o novo interventor do Ceará

Será no domingo proximo a realização do grande almoço, a ser offerecido ao capitão Roberto Carneiro de Mendonça, em regosijo da sua elevação ao cargo de interventor no Estado do Ceará.

A colonia cearense, escolheu, para local dessa significativa manifestação, o salão "Renascença" do Beira Mar Casino, onde será prestada a homenagem de apreço ao illustre militar, que gosa, no seio de sua classe, os mais justos e elevados conceitos.

Será convidado de honra o general Leite de Castro, ministro da Guerra, em cujo gabinete serviu o homenageado.

As listas de adhesões são encontradas na Casa Lopes Fernandes & Cia., na Casa Carvalho e no saguão do "Jornal do Commercio", com o sr. Adão.

Approvada a operação para a compra do café

O chefe do governo provisorio da Republica dos Estados Unidos do Brasil, usando das attribuições contidas no art. 1º do decreto n. 19.398, de 11 de novembro de 1930; e

considerando que para a realização da compra de café, autorizada pelo art. 1º do decreto 19.688, de 11 de fevereiro do corrente anno, faz-se mistér a obtenção de recursos extraordinarios;

Resolve:

Art. unico — Approvar a operação feita pelo ministro da Fazenda com a firma Hard Hand & Co., de Nova York, na importancia de £ 1.350.000, para ser liquidada com o producto da compra de 1.050.000 saccas de café, em quotas mensaes de 112.500 saccas.

Rio de Janeiro, 26 de agosto de 1931, 110º da Independencia e 43º da Republica — (a) — Getulio Vargas.

FEIRA DE AMOSTRAS

A Commissão Executiva promove, para amanhã, ás 20 1|2 horas, uma ceia, em homenagem ao Dia de Portugal.

A mais bella portugueza do Brasil

Prosegue, victoriosa, a candidatura da srta. Leopoldina Bello

Com os seus cabellos negros e os seus olhos humidos, que são caricias envolventes, a senhorinha Leopoldina Bello, flor de Vizeu, candidata ao titulo de Rainha da Colonia Portugueza, é uma expressão de quanto podem, alliadas, a intelligencia, a belleza e a força de caracter.

* * *

Nos tempos idos, a mulher tinha vergonha de trabalhar. Era um preconceito da raça. Com a evolução, nestes ultimos annos verificada, quando a humanidade resolveu caminhar seculos em horas, as coisas mudaram. E, entre nós, aqui e em Portugal, a mulher foi se emancipando. Deixou de ser um elemento decorativo para se transformar, na vida, em companheira de lutas do homem.

* * *

A senhorinha Leopoldina Bello é um exemplo da nova mentalidade feminina. De simples telephonista, conseguiu, pelo trabalho, pela intelligencia, chegar, na Companhia Telephonica, ao posto de auxiliar de escriptorio da Superintendencia Geral.

* * *

Tanto na Light como nas suas companhias associadas, domina o "esprit de corps". Todos têm orgulho de pertencer á communhão das empresas federadas. O collegismo é, ali, um facto. Candidata ao titulo de Rainha, a senhorinha Leopoldina Bello é a primeira collocada nestas ultimas semanas. Na Light, todos nella votam, porque nella reconhecem um expoente, pelos dotes physicos e moraes, do pessoal das Companhias associadas.

Os "torcedores" são muitos.

Um delles: o nosso confrade Annibal Bomfim, do Departamento de Publicidade que, sobre a candidata até agora victoriosa, do seguinte modo já se manifestou, em voto descoberto:

"A rainha da colonia portugueza será na sua viagem triumphal á gloriosa terra lusitana considerada, tambem, inevitavelmente, uma embaixatriz dos brasileiros com relação á mãe Patria."

Nós outros, brasileiros, não podemos, pois, deixar de nos interessar muito no pleito organizado pela "Patria Portugueza e pela "Luzitania".

Acho que a Rainha deverá possuir, além das qualidades physicas e moraes especificadas nas regras do concurso, um conhecimento seguro das gentes e das coisas do Brasil.

Aos portuguezes cabe julgar se a candidata é digna representante da colonia, com os caracteristicos proprios deste ambiente brasileiro. A colonia portugueza não é um corpo estranho dentro do Brasil. Convivendo com os brasileiros, os portuguezes vão rapidamente adoptando muitos dos nossos costumes e até do nosso modo de falar. — Casam com brasileiras, comem feijão com carne secca e têm filhos jacobinos...

A colonia portugueza no Brasil tem como sua mais caracteristica qualidade o amor ao trabalho. A legitima Rainha da colonia deve ser uma moça que, possuindo os dotes physicos, moraes e intellectuaes, especificados, tambem se possa orgulhar de ganhar sua vida pelo trabalho honesto e intelligente.

A nós, brasileiros, cabe verificar se a candidata aceitavel pela colonia portugueza, como sua rainha tambem será aceitavel por nós como embaixatriz dos nossos sentimentos. Seria injusto que essa embaixatriz conhecesse mal os brasileiros, porque iria dar aos seus patricios em Portugal, uma idéa falsa do nosso modo de ser e de sentir.

Dirão os leitores que sou demasiado exigente e que seria impossivel encontrar uma candidata que accumulasse tantos predicados.

Não é facil. Encontrei esta avis rara na pessoa da senhorita Leopoldina Bello candidata ao titulo de rainha da colonia.

E' portugueza — originaria de Vizeu.

E' bonita, da belleza bem typica de nossa raça — cabellos negros, lindos olhos, porte fidalgo.

Possue intelligencia e força de caracter excepcionaes — bem comprovadas pelo raro successo da sua carreira na Light, onde conseguiu o milagre de, pelo seu unico esforço, subir de simples telephonista, a auxiliar de escriptorio da Superintendencia Geral da Companhia Telephonica.

Tem coração bonissimo — bem patente no carinho com que trata sua mamã e na admiração unanime que conquistou de todos os companheiros de trabalho.

E' uma portugueza que trabalha para ganhar sua vida e que honra a colonia pelo successo que alcançou.

Conhece perfeitamente os brasileiros, compreende-os e os estima porque aqui está ha 14 annos e ha mais de dez trabalha entre brasileiros sendo por elles respeitada e estimada.

Voto em Leopoldina Bello para rainha da colonia portugueza e que os seus esforços todos devem congregar seus esforços para o successo de uma candidata por tantos titulos digna da victoria".

Senhorinha Leopoldina Bello

Repellindo a insidia

ESTÃO SOLIDARIAS COM O SR. JOÃO DAUDT DE OLIVEIRA, A ASSOCIAÇÃO COMMERCIAL E A ASSOCIAÇÃO DOS PROPRIETARIOS DE PHARMACIAS

Do sr. João Daudt de Oliveira sabe-se que é uma figura, por muitos e meritorios titulos, acatada e respeitada do nosso commercio, que lhe deve assignalados serviços.

Os seus processos de agir são conhecidos — obedecem, tão sómente, aos seus escrupulos de homem de bem, sempre empenhado em servir á classe de que é, sem favor, pelas suas virtudes, pela sua intelligencia, pelo seu caracter illibado, uma figura exponencial. Quando, ha pouco, a lei de pharmacias agitou toda uma classe, porque inconstitucional e attentatoria contra respeitaveis direitos, foi notoria a actuação do sr. João Daudt de Oliveira, que agiu com dignidade e desassombro, em defesa do seu ponto de vista.

A attitude do sr. João Daudt de Oliveira contrariou interesses.

E os interesses contrariados inspiraram, contra s. s., uma campanha sordida — urdida na sombra e levada a effeito sob as trevas do anonymato, que é o recurso dos covardes viperinos.

Solidaria com o sr. João Daudt de Oliveira, a Associação Commercial, em sua ultima sessão, não só condemnou a campanha da insidia, como, tambem, num dignificante movimento, hypothecou a sua solidariedade a s. s. Por sua vez, a Associação dos Proprietarios de Pharmacias vae manifestar-se sobre o assumpto. A campanha anonyma contra aquelle alto commerciante, fére os seus interesses e assim, a sociedade, que tem tido tão grande relevo nos debates em torno da legislação sobre o exercicio da profissão pharmaceutica no paiz, não se deixará ficar em silencio.

NAS VESPERAS DE UM ACCORDO

ROMA, 27 (Havas) — A imprensa estrangeira tem dado curso, de alguns dias para cá, a informações, segundo as quaes está muito proxima a solução das divergencias entre o Vaticano e a Italia e que proseguem as negociações a respeito. A mesma imprensa diz mais que nos proprios circulos romanos têm sido muito notadas as frequentes visitas ao Vaticano do padre Tacchi Venturi, da Companhia de Jesus, que gosa de excellente situação nos meios fascistas.

E', no emtanto, de toda a conveniencia, acolher esses boatos com extrema prudencia, tanto mais que os circulos officiaes italianos e do Vaticano mantêm a maior reserva a respeito do assumpto.

Devem-se considerar não só prematuras as previsões feitas nos jornaes de fóra do reino, como muito problematica a possibilidade de se chegar, dentro em breve, a um accordo, mesmo em principio.

Sua Santidade, recebendo, recentemente, um grupo de jovens catholicos, declarou que é preciso ter confiança. Era uma questão de paciencia, de saber esperar. As coisas, certamente, se resolveriam a contento. Quando, ninguem sabia, mas seria quando Deus quizesse.

O commercio exterior da Bahia

Communica-nos o D. O. P.:

Examinando a situação exterior da Bahia, mediante dados fornecidos pela Inspectoria de Estatistica daquelle Estado, verificam-se os seguintes resultados:

A importação dos cinco primeiros mezes do anno corrente attingiu a 27.745:600$000 e a exportação, em egual periodo, alcançou a cifra de 67.464:007$000.

Os artigos que mais avultaram na pauta da importação foram: kerozene, com mais de 4 mil contos; o trigo, com 3.600 contos; o bacalhão, com perto de 3 mil contos; machinas, apparelhos e ferramentas, com 2.800 contos; manufacturas de ferro e aço, com 1.580 contos; fumo em folha, com 1.500 contos; gazolina, com 1.300 contos, e juta em fio, com perto de 1.200 contos.

Os artigos que mais contribuiram para o computo da exportação foram: cacáo, com cerca de contos; couro secco e salgado, com 18.700 contos; café, com perto de 11 mil contos; pelles, com 6.000 contos; couro secco e salgado, com 3.500 contos e pedras preciosas com 1.300 contos.

Não comprem automoveis usados sem examinarem se têem multas a pagar!

Tendo em vista as reiteradas reclamações que se fazem sentir na 1.ª delegacia auxiliar, da parte dos adquirentes de automoveis usados, onerados de multas na Inspectoria de Vehiculos, resolveu esta delegacia tornar publica a resolução de que, d'oravante será observado, rigorosamente, o artigo 230, do Regulamento de Vehiculos, que prescreve: — "Nos casos de venda ou transferencia de vehiculos, o adquirente deve exigir do vendedor certidão negativa da Inspectoria, sob pena de, se o não fizer, assumir a responsabilidade pelo pagamento das multas, por infracções do ex-proprietario, anteriores ao contrato."

O nosso commercio exterior

Communica-nos o D. O. P.:

E' muito expressivo o estudo das importações nos primeiros semestres do ultimo quinquenio. Em primeiro logar deve assinalar-se as grandes reducções quanto aos totaes, como se observa no seguinte quadro explicativo:

1926: 2.720 toneladas; 1:636$524 contos; 39.740 libras.

1927: 2.863 toneladas; 1:756$036 contos; 43.080 libras.

1928: 2.948 toneladas; 1:829$610 contos; 44.912 libras;

1929: 2.783 toneladas; 1:282.330 contos; 30.391 libras.

1930: 1.344 toneladas; 969$164 contos; 16.385 libras.

Em segundo logar verifica-se que sobre a media dos 4 annos anteriores, as mercadorias importadas no primeiro semestre de 1931 diminuiram, em peso, de 52.5 por cento; em contos de reis, de 40.4 por cento; em libras, de 58.6 por cento. A differença maxima se dá em relação a 1929, de libras..... 44.912.000 para libras 16.385.000 ou 63.5 por cento a menos.

A diminuição guarda mais ou menos a mesma proporção para a maior parte das mercadorias. Algumas, no entanto, acusam augmento apreciavel, principalmente certas materias primas e os meios de transporte, comparados os numeros de 1930 e 1931. A juta de 9.161 subiu a 13.762 toneladas, no valor respectivamente de 16.573 e 25.093 contos de reis equivalentes a 394.000 e 427.000. Os automoveis passaram de 873 a 3.848, no valor de 7.723 contos em 1930 e 19.682 em 1931, correspondendo a libras 184.000 no primeiro, e libras 343.000 no segundo anno. Os vehiculos não especificados e accessorios tambem pesam accrescimo. De 3.272 em 1930, subiram a 5.226, em 1931 correspondendo a 10.965 e 16.413 contos e equivalendo a libras . . 261.000 e 290.000, respectivamente. O mesmo se deu em menor proporção com mais alguns artigos, todos porém, uteis á actividade interna.

Os generos alimenticios baixaram em quantidade e valor de modo notavel, não só no volume total de importação, como em relação ao respectivo valor, coincidindo este facto com o accrescimo das nossas exportações, conforme o Departamento Official de Publicidade demonstrou opportunamente.

CAMBIO

3 1|8 d.

O mercado de cambio permanecia, hontem, destituido de interesse e com os bancos operando ainda nominalmente.

Cotava-se o bancario no Banco do Brasil e em todos os outros a 3 1|8 d. e o particular a 3 5|32 d., com dinheiro a 1$760 para o dollar.

O mercado permaneceu e ficou estacionario no primeiro fechamento. OS BANCOS AFFIXARAM AS SEGUINTES TAXAS PARA COBRANÇAS

A 90 d|v. — Londres, 3 1|8 (libra, 76$800); Paris, $631; Nova York, ... 15$850 a 16$; Canadá, 16$000.

A vista — Londres, 3 1|16; (libra 78$367); Paris, $632 a $633; Italia... $843 a $847;; Portugal, $712 a $726; Provincias, $718 a $722; Novas York, 16$100; Canadá, 16$100; Hespanha, 1$430 a 1$480; Provincias .... 1$440 a 1$450; Suissa, 3$140 3$150; Buenos Aires, papel, 4$512 a 4$650; Montevidéo, 7$675 a 8$300; Japão, .. 7$790$ a 8$020; Suecia, Noruega e Dinamarca, 4$320 a 4$330; Hollanda, 6$505 a $535; Belgica, ouro, .. 2$250 a 2$260; papel, $450 a $452; Allemanha, 3$822 a 3$830; Slovaquia, $097 a $098; Austria, 2$280 a 2$290, por 10.000 corôas; Chile, 1$960; peso ouro e vales-café, $632 a $635 por franco.

SAQUES POR CABOGRAMMA

A vista — Londres, 3 3|64; Paris, $633 a $635; Italia, $847; Portugal, $713; Nova York, 16$150 a 16$370; Canadá, 16$150; Hespanha, 1$435; Suissa, 3$160; Buenos Aires, papel, 4$660; Montevidéo, 7$810; Japão, 8$; Suecia, Noruega e Dinamarca, ... 4$330; Hollanda, 6$520; Belgica, papel, $452; Allemanha, 3$840 e Slovaquia, $482.

COMO FECHOU O MERCADO CAMBIAL

Encerrou-se o mercado cambial com o mesmo retraimento votado na abertura, com os bancos operando, apenas, para cobranças.

NO EXTERIOR

O mercado de cambio, em Londres, abriu hontem, com as seguintes cotações:

Sobre Nova York, 4,86, 5|32; Paris, 124.00; Belgica, 34,85 3|4; Suissa, 24,97, 1|2; Italia, 92,93; Portugla, 110.00; Hespanha, 4,40; Buenos Aires, 31 |8; Allemanha, 20,49, 1|2 e Hollanda, 12,00, 5|8, centimos, por libra.

VALES OURO

O Banco do Brasil emittiu os cheques-ouro, hontem, para a Alfandega, a razão de 8$793 papel, por 1$ e cotou o dollar, cheque, a .... 16$100.

Uma visita de jornalistas á Ilha de Mocanguê

UM ALMOÇO DE CORDIALIDADE OFFERECIDO A' IMPRENSA, A BORDO DO VAPOR "JOAQUIM TAVORA"

Um aspecto dos jornalistas e convidados que visitaram a Ilha Mocanguê

O tenente Napoleão Alencastro, director interino da Companhia de Navegação Lloyd Brasileiro, levou hontem, os representantes da imprensa, acreditados junto áquella empresa, a visitar a parte incendiada do edificio do Lloyd e que já se acha completamente reconstruida pela firma Gusmão Dourado & Baldassini Ltda. Na visita esteve representando o ministro da Viação, um dos seus officiaes de gabinete.

Logo após, o tenente Napoleão convidou os jornalistas presentes a visitarem as officinas da ilha de Mocanguê, que, ali chegando, em companhia do director, do dr Pedro Ernesto e demais pessoas, percorreram todas as secções, que, juntamente com o engenheiro Mario Pereira, colheram as melhores impressões.

Após a visita, os visitantes dirigiram-se para bordo do "Joaquim Tavora", em cujo salão de refeições foi servido um lauto almoço.

SUPREMO TRIBUNAL FEDERAL

OS JULGAMENTOS DE HONTEM

RECURSO EXTRAORDINARIO CRIMINAL

(Embargos)

N.º 1.128. — São Paulo — Embargante: dr. Juvenal Parada. Embargado: Jacyntho Soares. — Conheceram dos embargos.

AGGRAVOS DE PETIÇÃO

(Embargos)

N.º 5.195 — Districto Federal — Embargante: Antonio Luiz Teixeira. Embargada: a Fazenda Nacional. Foram rejeitados os embargos, unanimemente.

N.º 5.315. — São Paulo. — (Embargos de declaração) — Embargante: A São Paulo Tramway Light and Power Company Limited. Receberam unanimemente os embargos para declarar que o accordão embargado, compreende o recurso "ex-officio", a que negou provimento.

APPELLAÇÕES CIVEIS

(Embargos)

N.º 3.196 — Districto Federal. — Embargante: a Fazenda Nacional. Embargadas: Maria Edith Cosentino, arte Maria Edith Serra Pulcherio e outros. Foram rejeitados os embargos, unanimemente.

N.º 3.369. — D. Federal. — Embargante: a Empresa de Construcções Civis. Embargada: a União Federal. Rejeitaram-se os embargos para confirmar o accordão embargado que julgou prescripta a acção.

N.º 3.813. — São Paulo. — Embargantes: Pereira Ignacio & Cia., successores da Companhia S. Bernardo Fabril. Embargada: a Fazenda Nacional. Receberam-se os embargos.

A Appellação Criminal n.º 1.018 e a appellação civel n.º 3.186, em grão de embargos, constantes da ordem do dia de hoje, deixaram de ser julgadas por não ter comparecido o sr. Rodrigo Octavio, que é relator da 1.ª e revisor da ultima.

Encerrou-se a sessão ás 16 horas e 30 minutos.

Loteria do Estado de São Paulo

Extracção de hontem:

2055	S. Paulo	50:000$000
7501	S. Paulo	5:000$000
9803	S. Paulo	2:000$000
5166	S. Paulo	1:000$000
16199	Rio	1:000$000
6640	Rio	500$000
11654	S. Paulo	500$000
14869	Avaré	500$000
17926	Piracicaba	500$000
17956	Rio	500$000

As cedulas cortadas durante a revolução

VAE RECEBEL-AS A CAIXA DE AMORTIZAÇÃO

O chefe do governo assignou o decreto abaixo:

"Attendendo a que, durante a revolução de outubro passado, diversas agencias do Banco do Brasil nos Estados, cumprindo instrucções da matriz, inutilizaram 1.600:814$000 de notas existentes em suas caixas, cortando-as em sentido diagonal, em duas metades, sendo incinerada uma e conservada outra;

attendendo a que a Junta Administrativa da Caixa de Amortização recusou aceitar em troco a metade remanescente das referidas cedulas;

attendendo, porém, a que a affirmativa do Banco do Brasil está confirmada por outras indicações, não podendo ser posta em duvida, resolve:

Art. 1º — Fica a Caixa de Amortização autorizada a receber em troco as partes restantes das cedulas cortadas pelas agencias do Banco do Brasil, durante o periodo revolucionario de outubro passado, na importancia total de mil seiscentos contos oitocentos e quatorze mil réis (1.600:814$), uma vez que sejam apresentadas até 30 de setembro proximo.

Art. 2º — Revogam-se as disposições em contrario.

CURSO JACOBINA

Realiza-se, amanhã, ás 14 horas, o Gremio Literario, das classes primarias, desse curso.

O programma constará da leitura de alguns trabalhos, poesias adequadas e pequenas comedias da autoria das alumnas.

A PEDIDOS

Associação Geral de Auxilios Mutuos da Estrada de Ferro Central do Brasil

EDITAL

A Commissão de Syndicancias que funcciona nesta Associação eleita em assembléa geral, convida os srs. Francisco Paes Leme e Olympio Martins de Araujo para, no praso improrogavel de oito dias apresentarem defesa no processo em que se apura a responsabilidade do pagamento do deposito de fiança do fallecido associado Moysés Pinto.

A Commissão funcciona diariamente das 20 ás 22 horas na séde social á rua Visconde de Itauna n.º 25.

Rio de Janeiro, 28 de Agosto de 1931.

A Commissão

TRIANON

HOJE — Sessões ás 8 e 10 horas — HOJE

A grande peça de NICOLAU FOLLOR

O REI DO PETROLEO

Um dos maiores successos do theatro contemporaneo

— PROCOPIO —

e sua brilhante companhia em notaveis interpretações

Amanhã - Vesperal elegante ás 4 hs. - Amanhã

Breve : "O OUTRO HOMEM"

De OSWALDO PAIXÃO

ELECTRO - BALL

R. Visconde do Rio Branco, 51

HOJE HOJE

EMPOLGANTES TORNEIOS DO MAIS ARROJADO SPORT

HOJE

NO CINEMA

"ESPOSAS EMANCIPADAS"

Oito actos — Conrad Nagel

JORNAL UNIVERSAL n. 26

VARIEDADES VARIEDADES

ELECTRO - BALL

R. Visconde do Rio Branco, 51

HOJE - A's 7 3|4 e 9 3|4 - HOJE

FEIRA DE AMOSTRAS

A grande revista dos premiados no concurso organizado pelo "Jornal do Brasil", que está levando, diariamente, ao

THEATRO RECREIO

multidões de pessoas, que não se fartam de ouvir e applaudir todos os preciosos elementos da grande companhia

DOMINGO — Ultima MATINE'E, ás 2 3|4

Todas as noites : "FEIRA DE AMOSTRAS"

Clinica de Senhoras

do dr. Cesar Esteves

Tratamento sem operação e sem dôr das perturbações das Senhoras; faltas, hemorrhagias, colicas, atrazos, etc. Diathermia. Largo de S. Francisco, 25, de 9 ás 11 e 1 ás 5.

Sortes Grandes Só Se Obtêm — NO —

SONHO DE OURO

GALERIA CRUZEIRO, N. 1

— Oscar & Companhia —

LIVRARIA ALVES

RUA DO OUVIDOR, 168

Livros collegiaes e academicos

ALUGA-SE um quarto a rapazes ou senhoras que trabalhem fóra. — Rua Bomfim n. 54 (c. 3).

BICHAS E VENTOSAS

Applicam-se e attende-se chamados a qualquer hora. Salão Bella Napoli — Rua Senador Euzebio n. 81.

FUNCCIONARIOS DEMITTIDOS

Aceita-se o patrocinio da causa. Cartas para A. B., Praça Tiradentes, 47-loja.

SALA DE FRENTE

Familia de tratamento, residente em luxuoso predio, cede amplo dormitorio, de frente, a pessoa idonea. Trocam-se referencias. Telephone 5-1506. Botafogo. Tem garage.

Advogado

ROBERTO LYRA

Patrocinio de causas mediante contracto. Consultas, 30$000.

Ed. "Jornal do Commercio" 1º, S. 106, 4-5982 — 16 ás 19

LEILÃO DE PENHORES

EM 29 DE AGOSTO DE 1931

VIANNA, IRMÃO & CIA.

RUA PEDRO 1.º NS. 28 E 30

(Antiga Espirito Santo)

A Cidade

TEM ESCASSEZ DE ESCOLAS

Parece que o sr. Adolpho Bergamini faz questão de deixar assignalada a sua gestão na Prefeitura por alguns meritorios esforços no sentido de melhorar a organização do ensino primario.

Haja vista sua propalada resolução de mandar construir grande numero de predios escolares, que virão substituir casas de aluguer, sem belleza, sem conforto e até sem hygiene, onde nem se póde dizer que estão installadas, onde a rigor se acham apenas accantonadas diversas escolas do municipio.

Ninguem desconhece a deploravel situação material de varios de taes estabelecimentos, mesmo porque a imprensa, de vez em quando, se occupa do assumpto, inserindo vasta e suggestiva reportagem photographica.

A' primeira vista, é natural que se julgue disparatada essa idéa de uma realização de certo impossivel sem o emprego de avultada somma. Considerando-se, porem, que muito gasta a municipalidade com a locação dos predios, aliás em sua maioria ordinarios e improprios, onde funccionam escolas, logo se comprehenderá que não é impossivel encontrar-se em tal somma o fundamento preciso para a operação financeira que a construcção projectada exige.

Não é sómente de alojar melhor as aulas primarias que o prefeito-interventor deve cogitar: é tambem de lhes augmentar o numero, de modo que diminua o de crianças pobres a quem faltam meios de se instruirem, não obstante viverem na primeira "urbs", na capital de um grande paiz como este.

Muitas vezes, aliás, tem o DIARIO CARIOCA, patrioticamente se interessado por esse problema, insistido na demonstração de que urge criar-se uma proporção razoavel entre a população carioca em edade escolar e as escolas primarias, afim de não mais se registrar o corriqueiro escandalo melancolico de meninos e meninas retardarem indefinidamente o inicio de seus estudos, por não encontrarem grupo escolar, cuja matricula esteja ainda aberta.

Falhado terá a revolução, em parte, se tal situação subsistir. E estou certo de que muito aproveitaria ao futuro politico de Bergamini poder provar mais adeante a sinceridade de seus anhelos por uma radical metamorphose, nesse aspecto da vida carioca.

FLUMINAL.

RADIO
Apparelhos Ericsson
Majestic-Philips-Loewe
LONGO PRAZO SEM FIADOR
242, Rua São Pedro, 242

Pequenos embora, esses artistas sentem e vivem como qualquer de nós

"Aventuras de Tom Swayer" tem flagrantes deliciosos como este...

Todos nós pensamos, com um egoismo extraordinario, que as crianças, unicamente por serem crianças, tenham menos capacidade affectiva, menos sensibilidade e menos vibratilidade do que nós mesmos.

Realmente, aquella indifferença admiravel dos garotos para tudo que é serio, a philosophia especial com que elles levam a vida, o seu alheiamento e o seu optimismo, fazem com que as pessoas grandes não levem muito a serio, para coisas serias, os garotos.

No emtanto, tambem os garotos pensam, tambem elles têm naturalidade e sensibilidade e tambem elles podem medir e comprehender a grandeza e o significado de uma situação.

"Aventuras de Tom Sawyer" dá-nos um exemplo disso, quando nos apresenta os seus artistas.

Se aquelles garotos não pensassem, não sentissem e não comprehendessem como qualquer de nós jámais poderiam interpretar as figuras que interpretam e dar aos papeis que lhes foram confiados, a vida, a naturalidade e a sensibilidade que elles apresentam.

Não tivessem elles uma alma tão perfeita quanto a de qualquer outro mortal de edade maior e não poderiam dar ás personagens do film aquella individualidade digna só mesmo de artistas consummados.

Cada uma das figuras centraes de "Aventuras de Tom Sawyer" está repassada de uma naturalidade extraordinaria, de uma vivacidade encantadora e de um sentimento verdadeiramente unico.

Qualquer dellas commove e faz sorrir, ou seja, provoca qualquer das mais altas manifestações de sentimento: a alegria e o pranto. Evidentemente, pequenos embora, Mitzi Green, Jackie Coogan e Junior Durkin são grandes artistas, admiraveis artistas...

SECÇÃO CINEMATOGRAPHICA

Qual o homem que resistiria ao corpo seductor de uma imperatriz, ansiosa de beijos e carinhos?

Lil Dagover e Peter Voss, em um instante de "Amores de uma Imperatriz"

O imperador partira naquella madrugada para a fronteira. Cedendo aos impulsos irrefreaveis do seu coração generoso elle correra ao encontro do perigo tremendo que desabára, na forma de inundação, sobre aquelle povoado do seu imperio. E a imperatriz ficára, no vasto palacio, sózinha, com a seducção do seu corpo ancioso e o qual nenhum homem resistiria e com a tentação dos seus olhos — aquelles olhos que escondiam imans... Ao seu lado, fiel amigo do imperador, o marechal dos exercitos russos, o homem que lançára Catharina na côrte transformando uma vivandeira sensual em dama nobre, impassivel. Dir-se-ia que mal o imperador partisse um se lançaria nos braços do outro, a chamma do amor mais intenso abrazando carnes e corações. Mas se ella teve impetos de se atirar nos braços herculeos do homem que lhe ensinara os caminhos do triumpho — elle se manteve em impassibilidade impressionante, cego aos convites daquelles olhos irresistiveis e surdo ás supplicas daquella boca cheia de amor... E a madrugada avançando e com as suas sombras mais favorecendo aquelle colloquio que se explicava porque era a revivescencia de um amor que não acabara — elle, fiel ao imperador, escravizando os seus desejos de homem aos seus escrupulos de amigo. E mais tarde, como uma sentinella, postado em frente ao quarto da mulher querida que elle só respeitava porque se tornára esposa do imperador — soube conter o embaixador do França, que se encaminhava, ansioso, para os aposentos da imperatriz... E... ah!... em "Amores de uma Imperatriz" ha tantas scenas assim perturbadoras!... — para que contar mais se, na segunda-feira, 7 de setembro, já teremos, para deslumbramento dos nossos olhos, esse film excepcional no Capitolio?

Se quer rir — Vá 2ª-feira ao Parisiense ver "Luzes da cidade"

Carlito sempre agrada, mesmo quando se vê uma, duas ou mais vezes, os seus trabalhos. O que succedeu com "Luzes da Cidade", o seu film mais novo e mais engraçado se tem dado com outros trabalhos seus. O successo que corôa as obras de Chaplin é immenso, dahi o publico reclamar sempre o que elle faz, com insistencia.

"Luzes da Cidade" foi e ainda é um dos maiores exitos desta temporada. Depois de quatro semanas de exhibição eis que, a partir de segunda-feira, essa comedia estupenda vae voltar, desta vez, no cartaz do Parisiense. Se quer rir, opprtunidade que a United Artists lhe offerece e vá, segunda-feira, ao Parisiense gozar as aventuras impagaveis de Carlito em "Luzes da Cidade".

"O santo marido"

Jean Arthur e Elliott Nugent em "Santo Marido"

Multas vezes acontece, reunir um film, dois ou mais actores connecidos universitarios, estando incluido neste caso **Santo Marido,** producção da Universal que o publico irá apreciar, na proxima segunda-feira, no Capitolio. Dois são os nomes conhecidos: Tully Marshall e J. C. Nugent.

Ambos são familiares aos "fans", pelo numero elevado de caracterizações que têm tomado em varios films de valor. São duas figuras de reconhecido valor, connecedors dos segredos da ribalta e dos "studios" desde a mais tenra edade.

Elliott, filho de Nugent, tambem apparece neste film, constituindo o par de Jean Arthur.

ANTARCTICA
GUARANA' E CERVEJA
TELEPHONE 2-5181

A conspiradora era uma Princeza!

Quando os soldados irromperam pelo quarto do estudante Wassil na busca que faziam á procura da conspiradora fugitiva, viram no seu leito uma linda mulher. Entreolharam-se maliciosos — Deixemos em paz estes dois pombinhos!

E foram-se pensando que ali morava um casal. E foram-se pensando que a havia produzido effeito...

Anoitecia. Pelas vidraças já se viam as primeiras estrellas. Em baixo, aos poucos, cessavam os rumores.

Silenciosos, um ao lado do outro — ambos jovens e belos, revivem interiormente as emoções imprevistas porque acabam de passar. Uma sympathia reciproca os invade. A belleza e a audacia da joven conspiradora seduzem o rapaz.

E a sua figura varonil e sincera, a coragem, de que deu prova, e o gesto generoso de arriscando-se para salval-a, fascinam a moça.

Não fazem juras de amor. Mas os seus olhos dizem tudo. As suas mãos se buscam. Os seus braços os envolvem. As suas bocas se unem — insensivelmente, naturalmente, apaixonadamente!

O destino de ambos — que dora avante terão de seguir num mesmo rumo — vae começar. Elle — ao encontro de mil perigos! — Uma nova vida se lhes descortina, a partilhar de espontaneidade.

E Vera — que só então o pobre estudante soube ser uma Princeza — combina com o seu amado a fuga dahi a dias depois, além da fronteira, da Patria e dos preconceitos, em certa cidade da Suissa.

Do alvo collo ella tira a dupla cruz de onix que a adornava. Entrega-a ao rapaz para que a guarde como lembrança até o proximo encontro que ha de unil-os para sempre.

Pelas escadas por onde subira uma afflicta conspiradora em perigo — desce uma mulher apaixonada!...

COM
Gerda Maurius e Gustavo Froelich
A PRINCEZA RUBRA
2ª feira NO ELDORADO

Como recompensa daquelle amor immenso, elle teve as steppes geladas da Siberia

Uma scena de "A Princeza Rubra", no Eldorado

Elle preparava-se para partir. Combinara com a formosa Vera que fugiriam ambos para a Suissa, onde, entre as montanhas cobertas de neve e os valles ridentes, esconderiam aos olhos do mundo o amor immenso que lhes innundava os corações. A policia, entretanto, soubera que a conspiradora Vera tinha um cumplice, e, quando Wassil ia partir, recebeu a voz de prisão que o levou aos cárceres moscovitas. Dalli, foi transferido para a Siberia, em cujas steppes geladas deveria ficar até morrer.

Vera soube da desgraça, mas como a coragem nunca abandonava o seu coração destemido, procurou logo salvar o seu amado da condemnação tremenda. E o unico recurso que encontrou foi conceder a sua mão de esposa ao principe Stolin, com a condição de que este intercedesse junto ao commandante do presidio para facilitar a fuga de Wassil. E assim, embora certa de o perder para sempre, Vera trocou a sua felicidade pela vida de Wassil.

O principe escreveu então uma carta ao coronel Petroff, pedindo-lhe que deixasse Wassil fugir. A carta recebeu a approvação de Vera, mas, antes de ser enviada ao destino, recebeu um post-scriptum que dizia: — "Facilita a fuga do rapaz... mas com uma bala".

E assim, a missiva, por um acaso, chegou ás mãos de Wassil que horrorisado, acreditou que a sua amada queria se ver livre delle. E então, desilludido e descrente, partiu em busca do destino cruel que o esperava.

Mais um trecho emocionante e, num ambiente em que se cruzam as mais fortes e variadas sensações e sentimentos, prosegue o enredo de "A princeza rubra", a luxuosa, empolgante e bellissima super que o Eldorado vae exhibir segunda-feira com Garda Marus e Gustav Froelich nos principaes papeis.

"A princeza rubra" é a primeira das super-producções de luxo, inteiramente sonora, que a "Ufa" vae exhibir este anno, no Rio.

John Gilbert vive, em "O destino de um cavalheiro"

UM ENREDO QUE URSULA PARROTT ESCREVEU ESPECIALMENTE PARA A SUA PERSONALIDADE E A SUA ARTE

Leila Hyams, que John Gilbert adora em "O Destino de um Cavalheiro"

No proposito de marcar com um acontecimento fóra do commum a volta de John Gilbert, a Metro Goldwyn Mayer ao pensar no film da reapparição do seu grande "astro" não pensou em outra criatura para escrever o respectivo enredo, senão Ursula Parrott. E' que Ursula Parrott é, incontestavelmente, uma das mais apreciadas e intelligentes escriptoras americanas, como porque ella é a autora de "A Divorciada", o entrecho de um dos maiores successos de Norma Shearer. Dahi a "Metro" ter encommendado a Ursula um entrecho para a volta de John Gilbert e Ursula Parrott ter escripto, no proposito de criar um romance proprio para a personalidade e a arte de Jorn Gilbert, "Gentleman's Fate", que veremos e ouviremos como "O destino de um cavalheiro" e que é, afinal, está claro, o film Metro Goldwyn Mayer, que todo o mundo está esperando e cuja estréa, no "Palacio Theatro", segunda-feira, promette marcar um dos acontecimentos da estação. Anita Page, eila Hyams, Marie Prevost, William Haines, George Cooper e John Miljan são as restantes figuras desse film-triumpho.

O "Processo Dreyfus" que abalou o mundo inteiro...

Um dia o capitão Dreyfus foi arrancado do seu lar e atirado ás penitenciarias francezas da Ilha do Diabo. Accusavam-no de haver vendido a uma potencia estrangeira os segredos do ultimo typo de canhão. Elle jurou estar innocente; sua esposa clamou por essa innocencia; o grande Emilo Zola, e o austero Clemenceau tomaram a sua defesa. Tudo em vão. Zola lançou ao mundo a sua celebre carta "J'Accuse!", publicada em L'Aurore, e por isso elle proprio foi condemnado e teve de fugir. O mundo estava empolgado com o caso. Sómente cinco annos depois descobriu-se uma falsificação nos documentos que serviram de accusação para o infeliz Dreyfus e isso fez com que lhe restituissem os galões e o submettessem a novo julgamento, onde a sua innocencia ainda não foi de todo reconhecida. Mas Dreyfus obteve o perdão e, sómente em 1906 conseguiu elle plena e cabal reparação, com a reversão ao Exercito, promoção ao posto de major e Legião de Honra.

Esse "processo" está todo descripto, de uma maneira empolgante, no film "Dreyfus", em que o papel de Dreyfus é feito pelo grande artista Fritz Kortner. Um film que, como o "processo" em si, vem empolgando o mundo, razão pela qual o Programma Serrador o adquiriu, e nós o teremos dentro em breve entre nós.

A actividade de Ronald Colman

E' A PROVA DE QUE ELLE E' QUERIDO PELO PUBLICO, QUE O QUER VER SEMPRE EM NOVOS TRABALHOS — "CONDEMNADO" VEM AHI, PORTANTO...

Louis Wolhein trabalha com Ronald Colman em "Condemnado", da United Artists

Quando um artista trabalha muito, pôsando um film atrás do outro e signal de que o publico gosta dos seus papeis e o reclama, com insistencia. A actividade, portanto, de uma grande figura da téla se faz necessaria, afim de satisfazer aos seus admiradores.

Ronald Colman é uma prova do que acabamos de dizer. Elle é, na United Artists, um dos artistas que mais trabalha, que maior numero de films apresenta, annualmente em todas as temporadas. Este anno, já o tivemos em "Raffles", que foi um successo e, agora, já outro film seu se annuncia, para segunda-feira, no Odeon, da Companhia Brasil Cinematographica.

Para dentro de um mez ou mais, outro virá, sempre excellente e sempre despertando o agrado dos "fans". O film agora, esse novo trabalho de Colman, "Condemnado", que o publico do Odeon vae apreciar com enthusiasmo, nos dá mais uma interpretação vigorosa do grande galã, vivendo elle uma personagem interessante e real.

Colman vae continuar a triumphar, vae agradar em cheio ás suas muitas admiradoras e lavrar mais um tento na sua carreira que, até hoje, tem sido brilhantissima e repleta de successos.

Ao lado de Ronald, estão Ann Harding e Louis Wolheim, duas figuras conhecidas que não precisam de apresentações.

ELIXIR E PASTA
ORIENTAL
A SAUDE DA BOCA

William Haines, Speaker" de Radio, em "Amor por ondas cultas"

William Haines, esse alegrissimo rapaz que honra a constelleção da Metro-Goldwyn-Mayer e que se tem especializado na figura de rapazes petulantes, que fazem da sem-vergonhice uma das Bellas Artes, vae reapparecer. Vel-o-emos, no dia 7 de setembro, no Odeon, na figura de um "speaker" de radio. Isso acontece nessa alta-comedia da Metro em que elle é rodeado por Mary Doran, Charles King, Polly Moran, John Miljan, Ukelele Ike (Cliff Edwards), etc. — e que se intitula "Amor por ondas curtas". Aguardem com ansiedade o dia 7 de setembro. Não por que se trata de um feriado — coisa rarissima na Nova Republica... — mas porque William Haines marcará, nesse dia, mais um successo no Odeon...

THEATRO

A assignatura da companhia Adelina-Aura Abranches

Hontem mesmo ficou assignada a maior parte das frizas e das poltronas. Isto vem demonstrar francamente o interesse que ha por esta temporada que promette ser brilhantissima.

Aura Abranches, a querida comediante, que durante muito tempo foi o "enfant gaté" do publico carioca vae apresentar-nos um esplendido trabalho, no papel de Suzy, da peça de Ladislau Fedor, "Maré de Sorte", com que a companhia faz a sua apresentação, no proximo dia 11 de setembro.

"O outro homem", no Trianon

Estão sendo activados os ensaios da comedia de Osvaldo Paixão, "O outro homem", que subirá á scena no Trianon, na semana vindoura.

A comedia do invulgar escriptor de "Cartas contemporaneas" mostrará novos aspectos do theatro moderno e obedece a um enredo que principalmente se recommenda pela sua originalidade. Procopio Ferreira tem um papel escripto para o seu feitio e do qual elle vae conseguir todos os effeitos.

Procopio em "O rei do Petroleo

Teremos, esta noite, a interessante comedia hungara, de Nicolau Follor, "O rei do petroleo", traduzida por Edmundo Lys.

A dactylographa Suzanna, precisando trabalhar, procura no seu estabelecimento commercial, o barão de Ulrico, que secamente lhe diz não ter serviço para ella. Outra qualquer voltaria triste, com os olhos humidos; Suzanna, não. Toma conta da machina, fica contra a vontade do barão, que acaba reconhecendo a grande tolice que ia praticar negando-lhe a cooperação utilissima, porque a pequena, desembaraçada, é o braço direito do banqueiro, que afinal acaba por lhe dar... a mão de esposo.

Os novos elementos que vão para o Theatro Recreio

A empresa do Theatro Recreio, do que nos informam, está verdadeiramente empenhada em dar outra feição á actual orientação que está anniquilando aos olhos de toda gente a nossa mais antiga e tradicional companhia nacional.

Assim é que vae entrar em entendimento com a actriz Aracy Côrtes para a sua volta ao elenco, onde repetirá os inesqueciveis successos de "Miss Brasil", "Banco do Brasil", "Dá Nella". Outro magnifico elemento que o Recreio vae adquirir é Pinto Filho, o actor comico inconfundivel e que preenche a principal condição para ser contratado do Recreio não ter "muleta", seja homem ou mulher. Não é de extranhar que Lydia Campos tambem volte a occupar o seu logar.

No Theatro Recreio,

Ainda hoje teremos no Theatro Recreio, nas sessões do costume, a engraçada revista de varios escriptores "Feira de Amostras", que tanto agrado tem despertado.

Margarida Max está na posse de varios papeis de relevo, assim como Dulce de Almeida, Luiza Fonseca, Liana Alba, Herminia Reis, Candida Rosa, Dea Rubini, Leonor Pinto e os comicos do conjunto, á frente dos quaes apparecem Mesquitinha, Manoel Pera, Affonso Stuart e Oscar Soares.

Uma "charge" de grande propriedade, no S. José

A proxima peça a occupar o cartaz do theatro São José é a "Estação de... aguias", de autoria de Miguel Santos e Geysa Boscoli, comedia em 3 quadros, muito animados e espirituosos.

"Estação de... aguias" é uma excellente charge ás estações aquaticas concorridas, onde todos apparecem e a impafia é soberana, pertencendo a evidencia aos mais salientes ou mais cabotinos e, ainda, onde se caçam dotes e se passam "conto do vigario".

Piolin, Tom Bill e sua companhia estréam hoje

E' finalmente hoje, no Theatro Lyrico, em duas sessões, ás 8 e 10 horas e a preços populares, que Piolin, o maior comico do Brasil, que com Tom Bill, um excentrico inimitavel, formam a dupla comica mais respeitavel que se possa imaginar. O publico carioca vae hoje, ter a opportunidade de apreciar o comico que Oduvaldo Vianna, ha muito desejava fazel-o seu conhecido. Tudo, nos espectaculos de Piolin, é original. O seu trabalho em "Piolin Pharmaceutico", a peça de hoje, é um mixto de tony e de galã comico. As suas cortinas com Tom Bill são para morrer de riso. A orchestra, um jazz symphonico, que estará sob a regencia de J. Thomaz, ficará collocada no palco e nas cortinas cantará os mais buliçosos sambas. Na parte de "fim de festa", acompanhará os artistas que representarão um pequeno revuette. No desempenho de "Piolin Pharmaceutico" tomam parte: além de Piolin e Tom Bill, Olga Navarro, a nossa actriz que passa da revista para a comedia; Walkyria Moreira, Mathilde Costa, Carmen de Oliveira, Adelia Negri, Dinah Ulles, Rina Weiss, Esperança de Barros Maria Barreto, Alves Moreira Fernando Rodrigues, Mario Sorriso, Eurico Mesquita, Victor Costa e Alfredo Elias. No acto de "Fim de festa" tomam parte. Piolin, Tom Bill, Helena de Toledo. Chrysantemo, Benedicto Chaves e Suzette and Alex.

VIDA MUNDANA

ANNIVERSARIOS

Fazem annos hoje:

As senhorinhas: — Camelia Salles Feitosa, Olga R. Lima, Elvira Braz Mansort.

Os senhores: — Dr. Agostinho Cesar Bretas, medico do Sanatorio Rio Comprido; o cel. Martinho Neiva; Antidio Camargo, Homero Soares de Almeida

— Fez annos hontem a gentil senhorinha Ruth Magalhães Corrêa, filha do industrial Pedro Magalhães Corrêa, e secretaria do Departamento Feminino do America F. C.

— Transcorreu, no dia 26, a data natalicia do dr. Luiz Molliterno, inspector de Ensino. Em Valença, onde se encontra, recebeu o dr. Molliterno carinhosa manifestação de seus amigos.

— Passa hoje a data do anniversario natalicio da sra. d. Hercilia Marques, digna consorte do sr. Altino Marques, gerente da "Casa Mandarim".

— Transcorre hoje a data natalicia do sr. Paulino da Rocha Lima, presidente da Associação dos Empregados no Commercio do Rio de Janeiro.

NOIVADOS

Com a senhorinha Candida dos Santos Doutel, contratou casamento o sr. Fernando Carvalho Silva, director da Assistencia Policial.

— Com a senhorinha Dora Bandeira, contratou casamento o sr. Euzebio Moraes.

CASAMENTOS

Realizou-se hontem, o enlace matrimonial da senhorinha Carminda Alves Vieira, com o dr. Alfredo Guimarães Chaves, juiz municipal em Uberlandia, filho do sr. Alfredo Chaves, commerciante, e de d. Zelinda Guimarães Chaves.

Foram paranymphos, no acto civil, por parte da noiva e do noivo, o dr. Antonio Carlos Ribeiro de Andrade e d. Elisa Guimarães, avó do noivo; no acto religioso, por parte do noivo e da noiva, o sr. Alfredo Chaves e sua senhora.

Os noivos partiram para São Paulo, em viagem de nupcias.

NASCIMENTOS

Acha-se enriquecido o lar do sr. João de Oliveira Pedrosa e de sua esposa, d. Conceição Bettemar Pedrosa, com o nascimento de um menino, que receberá o nome de Helio.

FESTAS

Commemorando a passagem do seu anniversario natalicio, nesta data, a exma. sra. d. Dora Brasil fará abrir os salões de sua residencia, á rua do Cattete, 306, para uma elegante soirée dansante.

— Os salões do Automovel Club do Brasil abrir-se-ão, amanhã, á nossa sociedade elegante, para um chá dansante, que ali se realizará, das 16 1|2 ás 17 1|2 horas.

ALMOÇOS

Será no domingo proximo, effectuado o almoço a ser offerecido ao dr. Castro Araujo, no salão do Restaurant Pão de Assucar, ás 12 horas, pelos seus amigos e collegas, como solidariedade á attitude manifestada pelo reputado operador, ao deixar o Hospital Evangelico.

— Foi transferido para o dia 6 de setembro, a realização do almoço a ser offerecido ao professor Alcibiades Delamare, pelos academicos da 2ª turma do 1º anno da nossa Faculdade de Direito, no salão de inverno do Restaurant Pão de Assucar.

BODAS DE OURO

Realizou-se hontem, a cerimonia das bodas de ouro commemoradas pelo sr. Manoel José Rocha e sra. Barbara de Jesus Rocha.

Pela manhã foi realizada, na egreja de Santo Antonio dos Pobres, missa em acção de graças por tão auspicioso acontecimento, encommendada por seus filhos, os srs. José, Eugenio e Jasmino Rocha, a qual teve a assistir um numeroso grupo de amigos e admiradores do feliz casal.

Finda a cerimonia foi o casal effusivamente abraçado pelos presentes, a quem foi offerecido lauto almoço, que decorreu na maior cordialidade, tendo a familia Rocha sido saudada por varios dos convidados.

MANIFESTAÇÕES

Coronel Ferreira de Mello — Por acto do Governo Provisorio foi promovido ao posto de coronel do Exercito o bravo tenente-coronel Ferreira de Mello, que tomou parte saliente na revolução.

O coronel Ferreira de Mello, que allia á bravura um caracter sem jaça, foi alvo de grandes e effusivas felicitações por parte dos seus camaradas.

VIAJANTES

Mr. C. B. Thomas — Segue amanhã, 29, para os Estados Unidos, pelo "Western Prince", o sr. C. B. Thomas, gerente geral das vendas para a America do Sul da Hudson Motor Car. Cº., de Detroit, fabricantes dos afamados automoveis Hudson-Essex, que em nosso paiz têm obtido o maior successo.

O sr. Thomas deverá estar de regresso em janeiro vindouro, sendo incontaveis as viagens que tem feito ao nosso paiz, ao qual tece os maiores elogios e onde o prende os maiores laços de sympathia e amizade.

Indo a Therezopolis
PROCURE O
VARZEA PALACE
:—: HOTEL :—:

FOTOESMALTES PARA SEPULTURAS
VALENTIM. TEL. 2-4129

Secção Cinematographica

Corpo e Alma

Charles Farrell e Elissa Landi, em "Corpo e Alma" numa super-producção Fox Movietone

Elissa Landi, a nova estrella que brilhará fulgurantemente no firmamento cinematographico da Fox Movietone, é a maravilhosa interprete deste film tão ansiosamente esperado pelos "fans" cariocas. Innumeras artistas têm sido lançadas no conceito publico, umas triumpham outras naufragam, isto naturalmente devido a não corresponderem ao gosto artistico de cada um. Entretanto affirmamos que Elissa Landi, além de sua magnetica personalidade, é uma artista de merito real, merito este verificado e consagrado em dois continentes, onde ella é a soberana querida. Neste film-estréa "Corpo e Alma", Elissa tem occasião de revelar o seu temperamento genuinamente artistico ao mesmo tempo em que domina com a sua doce e delicada belleza. Possuidora dum typo "exquise", pois jamais vimos outra semelhante, Elissa Landi será após este film, a triumphadora da admiração de todos, porque ella tem dotes que a recommendam como a preferida do exigente publico de Londres. Charles Farrell, o galã querido de Janet Gaynor é agora quem divide os laureis desta producção que Alfred Santell dirigiu com a bella Elissa Landi, a nova artista dos studios Fox Movietone. Segunda-feira o Pathé Palace apresentará "Corpo e Alma", o supremo film, e como recordação para os "fans" serão distribuidos durante a exhibição desta pellicula, retratos autographados, em rotogravura, de Elissa Landi, a vencedora artista.

Terrivel e diabolico,

MAS AINDA SEDUCTOR, DOMINANDO AS MULHERES, BARRYMORE VOLTA EM "SVENGALI"!

Marion Marsh, a maior revelação do anno vem ao lado de Barrymore, em "Svengali" da Warner-First

Svengali é um drama fortissimo, intenso... Baseado na obra de George Du Maurier, intitulada Trilby e que foi por quatro annos o maior exito dos theatros de Londres e de Nova York, "Svengali" conta a tristissima historia de Trilby, uma meiga e linda criancinha, modelo do Quartier Latin, desejada por todos os homens mas que sómente "Svengali" conquista e domina, com o poder de seus olhos terriveis, a seducção de sua musica extranha e embaladora... Em Svengali a arte de Barrymore vae além de toda espectativa... Marian Marsh, por elle escolhida para o papel de Trilby, é uma grande promessa e uma rara formosura... Além delles teremos ainda o perigo dos grandes olhos e do corpo perfeito da seductora Carmel Myers... "Svengali" muito breve estará no Palacio Theatro.

Soffrer é da vida

Sob este titulo encantador e humano desenvolve-se um thema interessante, que transformado em um conto cinematographico, teve este um grande desempenho graças á arte inconfundivel de Edmund Lowe, o mais elegante e versatil astro de Hollywood. Com o sympathico artista da Fox Movietone apparece-nos Mae Clarke, uma joven de irradiante mocidade, conquistando ambos todas as preferencias das plateas cariocas. Com este film será tambem apresentado segunda-feira no Gloria, "Romance do Rio Grande", o lindo e romantico trabalho de Warner Baxter e Mona Maris, que assim voltam para delicia de nossos olhos num film que no anno passado constituiu um dos reaes exitos pelo que de bello encerra em seu entrecho. Preparem-se, pois os "fans" para um bom espectaculo como este, que será offerecido pela Fox no Cinema Gloria, da Companhia Brasil Cinematographica.

Lagrimas de Amor

Um sopro romantico do seculo passado que a arte genial de Ann Harding, a mais notavel artista dramatica da Norte America vae reviver aos nossos olhos, como a mais delicada visão dos tempos idos. Ann Harding interpretando a nobre figura de mulher que muito amou e por muito ter amado, tambem muito soffreu, revela a nossa sensibilidade, aos nossos corações a mais bella e a mais delicada emoção como jamais teremos sentido. Em todo o desfilar deste precioso repositorio, muitas vezes somos forçados a limpar uma lagrima furtiva que se dilue subtilmente como o testemunho da grandeza artistica de Ann Harding, vivendo a personagem de Lady Isabel. Frank Lloyd que dirigiu esta amorosa e romantica pellicula da Fox Movietone, seleccionou ainda nomes prestigiosos para circundarem tão eminente artista, como Clive Brook, Conrad Nagel, Cecilia Loftus, Beryl Mercer e O. Heggie. E através um ambiente de luxo e belleza romantica, "Lagrimas de

Ann Harding e Corand Nagel, em "Lagrimas de Amor" da Fox

Amor", um maravilhoso poema de amor, será o espectaculo maximo deste anno muito breve no Palacio Theatro, da Companhia Brasil Cinematographica.

Preparae-vos para rir com o humorismo de Marie Dressler e Polly Moran

Marie Dressler e Polly Moran caricaturados num momento de "Gente de Peso"

Preparae-vos para rir! A Metro Goldwyn Mayer, no dia 14 de setembro, no "Palacio Theatro", da Companhia Brasil Cinematographica, vos dará a segunda super-comedia, o novo film-panico da formidavel "dupla" Marie Dressler e Polly Moran, um film engraçadissimo e movimentado, que se intitula "Gente de peso" e que tem, ainda, como figuras de valor, no seu enredo, Lucien Littlefiel, Anita Page, William Collier Junior e Sally Eilers. O successo de "Gente de peso", na America, foi espantoso. Não apenas por Marie Dressler, cuja popularidade cresce dia a dia, mas pelos elementos comicissimos que recheiam a sua acção, "Gente de peso" promette, no "Palacio", em setembro, marcar uma nova victoria para a Metro Goldwyn Mayer.

A isso bem se póde chamar o drama do amor livre...

Quando se fala em amor livre, regra geral, tem-se a idéa de libertinagem, de amor inconfessavel.

Por isso, não é muito bom que se use a expressão a proposito de uma coisa a que não se quer humilhar...

Mas, feitas as necessarias resalvas, para que se não julgue mal do film, bem se pode dizer que "Tabu", o grande film que a Paramount breve vae apresentar no Rio, é o drama do amor livre. Não do amor livre na acepção lata da expressão, mas sim, do amor sem peias, sem obstaculo,

Ha, em "Tabú", o mais adoravel e ingenuo de todos os romances de amor

lo, feito de sentimento, de respeito, e de veneração e soltado dentro da immensa natureza.

Nem outra coisa é a historia daquelles dois amantes — Reri e Matahi — que fogem para que nada corte o caminho ao amor que um tributa ao outro...

"Tabu'", é um film que fará época e que ha de ficar por muito tempo na lembrança do nosso publico.

A EQUITATIVA
SOCIEDADE DE SEGUROS SOBRE A VIDA
SEDE SOCIAL: AV. RIO BRANCO, 125

Você seria mesmo capaz de não querer ser apresentado a uma mulher bonita... quando ella fazia todo empenho nisso?

Se uma mulher bonita, elegante e dotada de todos os attractivos capazes de virar a cabeça a um santo, fizesse questão de ser apresentada a voce... seria capaz de recusar?

Se ella insistisse, teria coragem para lhe fugir?...

Pois isso fez Douglas Fairbanks, em "O Principe dos Dollares", o novo film que a United Artists reserva para o Palacio-Theatro, para dentro de algumas semanas.

Mas, Bebe Daniels — a mulher em questão — vingou-se do pouco caso de Douglas e disso tudo se originou uma comedia deliciosa, cheia de passagens encantadoras, que foram escriptas e dirigidas por Edmund Goulding, esse cineasta de bom gosto e talento.

A United Artists deu monta-

Douglas Fairbanks em "O Principe dos Dollares"

gem luxuosa, ambientes modernos, a esse film que a Companhia Brasil Cinematographica escolheu para o Palacio, o seu luxuoso cinema.

DIVORCIO NO URUGUAY
Divorcio absoluto, conversão desquite, novo casamento — Inform. Sr. CICCA — Aven. Rio Branco 77, 3.º and. Caixa Postal 1494 — RIO

DERBY CLUB

PROGRAMMA PARA A 12ª CORRIDA A REALIZAR-SE EM 30 DE AGOSTO DE 1931

1º pareo — SEIS DE MARÇO — 1.500 metros — Premios: 2:000$, 200$ e 100$000.

		Kilos
1	(1 Malachita	50
	(" Ypiranga	53
2	(2 Illiada	50
	(3 Famoso	52
3	(4 Valor	51
	(5 Alvorada	48

2º pareo — ITAMARATY — 1.609 metros — Premios: 2:000$, 200$ e 100$000.

		Kilos
1	Africano	50
2	Yara	48
3	Sumaré	50
4	Vallombrosa	48
5	Calepino	52

3º pareo — DERBY NACIONAL — 1.500 metros — Premios: 2:000$ 200$ e 100$000.

		Kilos
1—1	Dictée	49
2—2	Caminito	55
3—3	Malachita	47
4—4	Tacada	50
5	(5 Vaidade	50
	(6 Valor	49

4º pareo — EXCELSIOR — 1.609 metros — Premios: 2:500$, 250$ e 125$000.

		Kilos
1	Cruzador	49
2	Sendero	53
3	Azulado	53
4	Roody	50
5	Ben Hur	48

5º pareo — BRASIL — 1.609 metros — Premios: 2:000$, 200$ e 100$000 — (Betting).

		Kilos
1—1	Clora	50
2	(2 Malia	51
	(" Valmonte	53
	(3 Flava	48
3	(4 Riachuelo	51
	(5 Encantadora	49
4	(6 Tentadora	56

6º pareo — PROGRESSO — (1ª turma) — 1.609 metros — Premios: 2:500$, 250$ e 125$000 — (Betting).

		Kilos
1—1	Ubá	50
2	(2 Taquary	51
	(3 Perrier	53
3	(4 Tiririca	48
	(5 Kerensky	49
4	(6 Dante	51
	(7 Urgente	51

7º pareo — DERBY CLUB — 1.750 metros — Premios: 3:000$, 300$ e 150$000 — (Betting).

		Kilos
1	Alpina	51
2	Crepusculo	53
3	Pardal	53
"	Jundiá	51
4	Hiate	53
5	Carinhosa	49

8º pareo — PROGRESSO (2ª turma) — 1.609 metros — Premios: 2:500$, 250$ e 125$000.

		Kilos
1	Lambary	49
2	Alsaciano	51
3	Zezé	47
4	Pojucan	51

O 1º pareo será iniciado ás 12.45. Pela directoria, A. del Castillos, 2º secretario.

Betting — Bilhete 10$000 para os 5º, 6º e 7º pareos, vendendo-se na séde no sabbado, das 14 ás 22 horas, no domingo, das 9 ás 11 horas e no Prado até encerrar-se a venda na casa das apostas relativas ao 5º pareo.

LOTERIA DO ESTADO DO RIO
SYSTEMA DE URNAS E ESPHERAS
Fiscalizada pelo Governo do Estado — Extracções ás 15 horas
HOJE 25:000$000 Inteiro, 1$600 — Meio, $800
SEXTA-FEIRA 30:000$000 Inteiro, 2$400 — Terço, $800
SEXTA-FEIRA, 11 DE SETEMBRO
100:000$000
INTEIRO, 8$000 — DECIMO, $800
PAGAMENTOS NA COMP. INTEGRIDADE FLUMINENSE
Rua Visconde do Rio Branco, 499 — Nictheroy
(Em frente á Estação das Barcas)

Companhia Nacional de Navegação Costeira

Saidas do Rio: Domingo s, Terças e Quintas-feiras
Serviço de passageiros

SUL

ITAPURA
Sáe terça-feira, 1º de setembro, ás 9 horas, para:
S. SEBASTIÃO, quarta-feira, 2
SANTOS, quarta-feira, 2
PARANAGUA', quinta-feira, 3
ANTONINA, quinta-feira, 3
S. FRANCISCO, sexta-feira, 4
ITAJAHY, sexta-feira 4
FLORIANOPOLIS, sabbado, 5
RIO GRANDE, segunda-feira, 7
PELOTAS, segunda-feira, 7
P. ALEGRE, terça-feira, 8
Não recebe cargas para São Sebastião.

ARARAQUARA
Recebe cargas pelo Armazem 11. Sáe domingo, 30 do corrente, ás 12 horas para:
SANTOS, segunda-feira, 31
RIO GRANDE, quarta-feira, 2
PELOTAS, quinta-feira, 3
PORTO ALEGRE sexta-feira, 4

AVISO — A Companhia recebe cargas e encommendas até a vespera da saida de seus paquetes até ás 16 horas, pelo armazem 13.
Valores pelo Escriptorio Central até ás 16 horas da vespera da saida de seus paquetes. Os paquetes de passageiros dispõem de [illegible]

Saidas do Rio: Domingos, Terças e Sabbados
Serviço de passageiros

NORTE

ARAÇATUBA
Recebe cargas pelo Armazem 13.
Sáe sabbado, 29 do corrente, ás 10 horas, para:
VICTORIA, domingo, 30
BAHIA, terça-feira, 1
MACEIO', quarta-feira, 2
RECIFE, quinta-feira, 3
CABEDELLO (João Pessoa), sexta-feira, 4

Para passagens: Av. Rio Branco n. 20, loja, telephone: 3-3433. — Para fretes, Av. Rio Branco n. 20, telephone: 4-1726. — Armazem 13, do Cáes do Porto, telephone: 4-3374. — Armazem 13 A, Av. Rodrigues Alves n. 103, telephone: 4-5072 — Para mais informações no Escriptorio Central, Av. Rodrigues Alves n. [illegible] 3-1930, Armazem 11, do Cáes do Porto — Telephone: 4-4934.

PLANO GUANABARA

Autorizado e Fiscalizado pelo Governo Federal — Decreto n. 12.475, de 23 de Maio de 1917

Escriptorio Central para o Sul do Paiz, no Rio de Janeiro:

RUA MARECHAL FLORIANO, 65-1.º

End. Telegr. SORTE — TELEPHONE 4-0418

Resultado do sorteio realizado no dia 27 de Agosto de 1931

PREMIO PRINCIPAL NO VALOR DE 10:000$000 — 07845 — Vago

PREMIOS NO VALOR DE 1:000$000

70.845 — Felisardo Doring — B. Horizonte — Minas
78.045 — Eduardo Soutello — Copacabana — D. Federal
80.745 — Maria V. Nogueira — Campos — Estado do Rio

PREMIOS NO VALOR DE 500$000

17.845 — Manoel F. Leal — Ilha das Cobras — D. Federal
27.845 — Thaumaturgo Azevedo — Itapetininga — S. Paulo
47.845 — Durval Baptista — Enc. Minas Geraes — D. Federal
67.845 — Asterio Santos Jr. — Eng. Dentro — D. Federal
77.845 — Maria Messias — Bagé — R. G. do Sul

PREMIOS NO VALOR DE 100$000 (Só os do Districto Federal)

02.845 — Epiphanio Silva — Esc. Aviação Militar — D. Federal
03.845 — Camby Souza — D. Clara — D. Federal
10.845 — Jorge Magalhães — Saude — D. Federal
16.845 — A. P. Araujo — Sampaio — D. Federal
21.845 — Antonia Salgado — Centro — D. Federal
35.845 — Manoel Genuino — Marechal Hermes — D. Federal
43.845 — José Paulo Silva — Cavalcanti — D. Federal
49.845 — Segismundo Marques — Meyer — D. Federal
51.845 — Faustina Bezerra — Cattete — D. Federal
58.845 — Thereza Duarte — Todos os Santos — D. Federal
74.845 — Bibiana Souza — Piedade — D. Federal.
75.845 — Thereza Marques — Meyer — D. Federal
78.845 — Mathilde Belfort — Cattete — D. Federal
84.845 — Octacilio L. Costa — Centro — D. Federal
89.845 — Manoel V. Santos — Santa Rita — D. Federal

PREMIOS NO VALOR DE 50$000 (Só os do Districto Federal)

05.478 — Ignacio Marcondes — Corpo de Bombeiros — D. Federal
09.874 — Amaro Silveira — Jacaré — D. Federal
08.457 — João Ard — Saude — D. Federal
08.475 — Roque S. Pinto — Andarahy — D. Federal
08.547 — Arlindo Silva — Rezende — D. Federal
45.078 — Manoelna Santiago — Eng. Dentro — D. Federal
45.807 — Theodoro Antunes — Marechal Hermes — D. Federal
54.078 — Eugenia de Carvalho — Botafogo — D. Federal
54.087 — Raul Pinho — Praia Vermelha — D. Federal
57.804 — Isabel P. Poli — Estacio — D. Federal
57.840 — Diana Carneiro — Eng. Dentro — D. Federal
74.058 — Alesandre Lopes — Jogo da Bola — D. Federal
74.085 — Nelson O. Pentoja — Ilha das Cobras — D. Federal
74.508 — Dr. João B. Carvalhaes — Inhau'ma — D. Federal
74.580 — Placido S. Pinto — Villa Isabel — D. Federal
75.084 — Zemino Silva — Cattete — D. Federal
84.057 — Antonio Rodrigues — S. Christovão — D. Federal
84.085 — José B. Mendes — S. Christovão — D. Federal
84.705 — Raul Borges — Eng. Dentro — D. Federal
87.450 — Agostinho Souza — Mangue — D. Federal

PREMIOS DE 4$000 (2 mezes gratis) CADERNETAS TERMINADAS EM 45

Precisamos de agentes em todas as localidades onde ainda não temos; nos suburbios, arrabaldes, etc., e nos Estados. Ordenados fixos ou vantajosas commissões. Precisamos de agentes nesta capital

O Plano Guanabara acaba de modificar a tabella de commissões dos seus pracistas (agenciadores e cobradores) pagando-lhes directamente, as mais vantajosas commissões, que não ficam em poder de intermediarios. Peçam uma demonstração.

JOCKEY CLUB

PROGRAMMA OFFICIAL DA 46ª REUNIÃO, EM 30 DE AGOSTO DE 1931

Premio Classico DIANA

A's 13.20 — 1ª carreira — Premio Classico DIANA — 2.400 metros — Premios: 12:000$, 2:400$ e 600$000.

		Kilos
1	Edda	57
2	Jandaya	56
3	Therezina	54
"	Vendôme	52

A's 13.50 — 2ª carreira — Premio BRIGHT EYES — 1.600 metros — Premios: 4:000$ e 800$000.

		Kilos
1	Bozó	49
2	Agenda	54
3	Viola Dana	53
4	Delva	45
5	Iberico	56
6	Lazreg	55

(Sobrecarga de 1 kilo aos vencedores da reunião do dia 29).

A's 14.20 — 3ª carreira — Premio SAPHO — 1.400 metros — Premios: 5:000$ e 1:000$000.

		Kilos
1	Saturnia	52
2	Catiguá	54
3	Xarão	54
4	Xendi	52
5	Tomyassu'	54
6	Xerem	54
"	Xinaré	52

A's 14.50 — 4ª carreira — Premio LA VELOCE — 1.500 metros — Premios: 4:000$ e 800$000.

		Kilos
1	Primoroso	56
2	Piauhy	50
3	Tosca	47
4	Facella	50
5	Turyassu'	47
6	Problema	54
7	Nada Menos	52
8	Aguatero	47
9	Cacolet	53

A's 15.25 — 5ª carreira — Premio PRIMAZIA — 1.600 metros — Premios: 4:000$ e 800$000.

		Kilos
1	Orgia	5[illegible]
2	Andes	5[illegible]
3	Vagalume	5[illegible]
4	Hiemal	56
5	X. Raio	52

A's 16.00 — 6ª carreira — Premio MIMOSA — 1.500 metros — Premios: 4:000$ e 800$000.

		Kilos
1	Xiró	54
2	Kobelik	5[illegible]
3	Kyrial	54
4	Xipotuba	5[illegible]
5	Grand Marnier	5[illegible]
6	Xenon	54
"	Xavier	5[illegible]

A's 16.40 — 7ª carreira — Premio DARK EYES — 1.800 metros — Premios: 4:000$ e 800$000.

		Kilos
1	Valenco	5[illegible]
2	Tops	5[illegible]
3	Vichy	5[illegible]
4	Sim Senhor	50
5	Kermesse	5[illegible]
6	Cartier	5[illegible]
7	Póde Ser	56

A's 17.20 — 8ª carreira — Premio BRASILEIRA — 1.750 metros — Premio: 5:000$ e 1:000$000.

		Kilos
1	Xaréo	5[illegible]
2	Enitrum	5[illegible]
3	Romanee	4[illegible]
4	Gravatá	5[illegible]
5	Ugolino	5[illegible]
6	Quante	5[illegible]
7	Ulises	5[illegible]
8	Bury	5[illegible]

Rio de Janeiro, 28 de Agosto de 1931 — A Commissão Directora de Corridas.

BEBAM CAFE' GLOBO O MELHOR E O MAIS SABOROSO

QUER GANHAR SEMPRE NA LOTERIA?

A Astrologia offerece-lhe hoje a RIQUEZA. Aproveite-a sem demora e conseguirá FORTUNA e FELICIDADE. Guiando-me pela data do nascimento de cada pessoa, descobrirei o modo seguro que com minhas experiencias todos podem ganhar na loteria, sem perder uma só vez. Milhares de attestados provam as minhas palavras. Mande seu endereço e $500 reis em sellos para enviar-lhe GRATIS O SEGREDO DA FORTUNA. Endereço: Sr. Prof. P. Tong, Calle Alberti, 1016 — Buenos Aires — Republica Argentina — "Cite este Diario"

Seguem hoje para São Paulo, em busca de nova victoria, os valorosos "cracks" da Amea!

PRIMEIRAS...

Não se illudam

Muita gente por ahi existe que ao par de ser pessimista, ficou profundamente abalada agora com o resultado imprevisto do treino de ante-hontem, no qual o quadro "A" foi vencido pelo "B" por um score expressivo de superioridade.

Nas vesperas do grande encontro fóra de nossa casa, esse resultado veiu estrugir no cerebro dos que apontamos linhas acima.

Para elles, a nossa derrota na Paulicéa é coisa mais certa do que aos proprios paulistas...

Entretanto, vamos tentar acalmal-os — tentar sómente, pois que sabemos o que é essa gente quando scisma...

O quadro "A" póde perder em S. Paulo, isso é do football, porém, não se illudam.

A sua actuação ante-hontem, foi aconselhada.

Não para perder, porém, não se preoccupando por isso e que a sua ida ao campo era somente para o treino de folego e entendimento e tendo opportunidade de fazer pontos arriscando-se a um choque, a isso evitassem seus componentes.

Ao "B" succedeu o inverso.

Empregar-se com ardor para impedir a acção do adversario e vencel-o se possivel, foi o aconselhado.

Isso que houve só podia ter influido nos pessimistas que com esse esclarecimento devem socegar.

Não se illudam...

O VASCO TEM MESMO SORTE... — O Vasco perdeu Fausto, mas já arranjou um substitutozinho...

E' elle Sandoval, do Paysandu, do Pará, que partiu hontem do seu Estado.

Tem sorte, não acham?...

MAIS UM... — O campeão paraense do remador Solon Araujo, vem para defender as côres do Vasco, no logar vago de "Engole-Garfo".

Duas vagas e dois substitutos na "batatinha"...

Hum!...

AS EQUIPES PARA DOMINGO, EM S. PAULO — Os quadros que se enfrentarão na Paulicéa obedecerão a mesma constituição de domingo, salvo o paulista que talvez conte com Waldemar na meia-direita.

OS PONTOS DAS FINAES — Até hoje, nas finaes entre cariocas e paulistas, foram feitos 50 pontos. Paulistas, 28; Cariocas, 22. Os ponteiros são Russo e Preto que obtiveram 6 tentos cada um.

O JUIZ EM S. PAULO — Obedecendo o criterio adoptado, o sr. Virgilio Fredighi será o arbitro da contenda em S. Paulo.

A PELEJA SERA' NO PARQUE S. JORGE — Por ser maior e mais commodo, apesar de mais distante, foi escolhido pela C. B. D. o campo do Corinthians para o embate paulistas e cariocas.

O JOGO DO QUADRO "B" — Ficou resolvido ser realizado o 2º jogo dos quadros "B" paulista e carioca, no campo do Botafogo F. Club.

A C. B. D. não encontrou outra solução pela difficuldade de abreviar a partida dos paulistas.

O CAMPEONATO DE ATHLETISMO — As provas finaes desse certame serão disputadas domingo no estadio tricolor.

OS URUGUAYOS VEM AHI. — Devem embarcar, hoje, em Montevidéo, a delegação uruguaya que aqui aportará no dia 1 ou 2.

A equipe será a seguinte:

Ballesteros; Nasazzi e Macheroni; Chiuzzi, Fernandez e Gestido; Forioni, Rodrigues, Borjas, Castro e Dorado.

O TREINO DOS BRASILEIROS. — Por que esse treino em São Paulo, se é sabido que sómente Gogliardo integrará o quadro carioca?

Não é mais pratico que o ensaio seja aqui, quinta-feira, vindo aquelle jogador sómente?

Meditem, senhores organizadores.

A ESTRE'A DOS VASCAINOS NA EUROPA. — Será, amanhã 29, que os jogadores vascainos, Fausto e Jaguaré estrearão na Europa, no embate Barcelona x Bilbáo.

O FLUMINENSE CEDEU SEU CAMPO. — O gremio tricolor cedeu seu campo ao S. C. Brasil para nelle ser realizado o jogo de campeonato, no dia 13, Brasil x Vasco.

"DIARIO CARIOCA" ACOMPANHA A DELEGAÇAO DA AMEA. — Conforme vimos noticiando, DIARIO CARIOCA enviará á Paulicéa um de seus redactores, para assistir o grande jogo de depois de amanhã.

A F. I. F. A. PROHIBE. — A entidade "mater" avisou ás suas filiadas que estão prohibidas as relações esportivas com os profissionaes argentinos.

OS CARIOCAS SEGUEM HOJE. — Pelo "Cruzeiro do Sul" seguem hoje, para São Paulo, os players cariocas que pelejarão domingo, no Parque São Jorge.

Junto á embaixada seguirão diversos chronistas, inclusive o de DIARIO CARIOCA.

RENEGADOS!. — Os jogadores paulistas que rumaram ao paiz das liras, renegaram sua patria.

Não estranhamos, e isso vem provar o que muitas vezes se ouviu em vesperas de jogos S. Paulo x Rio: — "Os brasileiros vão jogar com os PAULISTAS".

Isso, naturalmente, era dito por esses NOSSOS patricios...

OS PAULISTAS CHEGAM AMANHÃ. — Devem chegar amanhã, ás 8 horas, os jogadores paulistas do quadro "B", que jogarão aqui, no domingo.

A sensacional revanche de amanhã

VIRGOLINO DE OLIVEIRA VAE TROCAR GOLPES COM O PERIGOSO ANTONIO RODRIGUES

E' extraordinario o interesse que vem despertando o encontro que será realizado amanhã, á noite, no campo da rua do Riachuelo entre Antonio Rodrigues e Virgolino de Oliveira, em revanche.

Virgolino de Oliveira, que se encontra em grande fórma, espera levar de vencida o seu perigoso adversario, vingando assim, aquella fractura do maxilar superior.

José Antonio Rodrigues, o peso medio portuguez, que amanhã enfrentará Virgolino de Oliveira, chegará, hoje, ao Rio, procedente de São Paulo.

UM AVISO AOS CHRONISTAS

A empresa promotora do espectaculo de amanhã, avisa que serão distribuidos ingressos especiaes aos chronistas do box e que só estes terão accesso ao recinto de imprensa.

A SEMI-FINAL

A semi-final de amanhã, á noite, no campo da rua do Riachuelo, servirá para o reapparecimento dos pesos medios Vicente Caetano, paulista e Waldemar Januario, carioca. Esse encontro agradará e está arbitrado em 8 rounds, com luvas de 4 onças.

ANNIBAL PRIOR SERA' ADVERSARIO DE MARIO FRANCISCO

No programma de amanhã, a noite, no campo da rua Riachuelo, o publico assistirá o encontro de Annibal Prior com Mario Francisco.

O publico conhece bem o valor de ambos e sabe que farão uma luta empolgante.

JOE ASSOBRAB VAE REAPPARECER

No proximo dia 5, no campo da rua do Riachuelo, será registrado o reapparecimento de Joe Assobrab contra João Rival.

No mesmo programma, será disputado o match de Annibal Prior com Ribeiro Marques, o popular "25".

Palpites de um leitor

Recebemos do nosso leitor que se assigna "Cogumelo", o seguinte palpite:

SCRATCH "A": Paulistas — 2; Cariocas — 4.

Marcadores de goals: Russo, 2, Nilo, 1 e Walter, 1.

SCRATCH "B": Cariocas — 3; Paulistas — 1.

O MELHOR DOS PLANOS POPULARES PARA SABBADO, 29

DA

LOTERIA FEDERAL

1º PREMIO

100 Contos

(integraes)

2º PREMIO .. .. .. 20:000$
3º PREMIO .. .. .. 10:000$
4º PREMIO .. .. .. 5:000$
3 premios de 2:000$ — 6:000$
12 premios de 1:000$ — 12:000$
25 premios de 500$ — 12:500$
80 premios de 200$ — 16:000$
2 premios de 500$ — app. do 1º — 1:000$.
2 premios de 300$ — app. do 2º — 600$.
2 premios de 200$ — app. do 3º — 400$.
2 premios de 100$ — app. do 4º — 200$.
10 premios de 80$ — dez. do 1º — 800$.
10 premios de 60$ — dez. do 2º — 600$.
10 premios de 50$ — dez. do 3º — 500$.
10 premios de 40$ — dez. do 4º — 400$.
600 premios de 20$ — 12:000$
5.400 premios de 10$ — 54:000$

6.172 PREMIOS .. .. 252:000$

TUDO ISTO SOMENTE POR 10$000 O BILHETE, INTEIRO.

FRACÇÃO — 1$000

EM TODAS AS CASAS DE LOTERIAS.

Dr. Brandino Corrêa

Molestias do apparelho Genito-Urinario no homem ou na mulher — OPERAÇÕES — Utero, ovarios prostata rins, bexiga, etc. Cura rapida por processos modernos sem dôr da

GONORRHE'A

e suas complicações: — Prostatites, orchites, cystites, estreitamentos, etc. Diathermia, Darsonvalização. R. Republica do Perú n. 23, sob das 7 ás 9 e das 14 ás 18 horas. Domingos e feriados das 7 ás 9 horas

GRUTA DO NORTE

TEL.: 2—8127.

PRAÇA TIRADENTES N. 75.

Não tem Filial

Especial mayonaise de lagosta; muqueca de ostras á nortista; colossal peixada á bahiana; frigideiras de caranguejos; vatapás, caruru's, feijão com leite de côco; camarões torrados á bahiana; bacalhau com leite de côco; cabrito com arroz do forno.

:: T U R F ::

Registro turfista

A Caixa Beneficente dos Profissionaes do Turf é, hoje, uma instituição forte e poderosa, graças ao desenvolvimento que tão bem soube imprimir-lhe a Commissão de Corridas do Jockey-Club.

Possue admiravelmente installado, em magnifico predio, um ambulatorio, onde são attendidos, por medicos de nomeada, não só os profissionaes propriamente ditos, como pessoas de suas familias.

Ali recebem todos, depois da consulta medica e tratamento local, se tanto necessario, os respectivos medicamentos, além de auxilio pecuniario nos casos de invalidez e o respectivo seguro correspondente ao accidente de trabalho.

Tudo isso mediante modica contribuição ao alcance de todos os profissionaes, inclusive, mesmo, os que não mais pertencem ao Jockey-Club e se deixaram levar para a zona do Itamaraty.

Mas, para que esses soccorros possam ser concedidos, é preciso que os associados pertencentes a tão util instituição, estejam quites, o que não é difficil para todos, dada a insignificancia da contribuição.

Foi exactamente isso que se verificou, ha dias.

Um cavallariço, antigo socio da Caixa, foi trabalhar no Derby-Club, abandonou a sua associação de classe e por infelicidade falleceu.

Quer a familia receber, agora, o auxilio de funeraes, e, embora muito penalizada, a directoria negou.

Negou para dar o exemplo, obrigando a que todos cumpram o seu dever, afim de que nas horas amargas, que não são, certamente, as de hoje, possam atravessar tranquillamente soccorridos nas suas grandes afflicções.

Tenham todos em Kalman Popovits o grande exemplo.

Este soube reconhecer a utilidade da Caixa, cumpre rigorosamente com as exigencias estatuarias e não receia o triste dia de amanhã, confiante nos propositos da sua sociedade, que saberá amparal-o no momento da dor.

Jockey Club

A ULTIMA REUNIAO DA TEMPORADA EXTRAORDINARIA

O Jockey Club levará a effeito, amanhã, a ultima reunião da temporada extraordinaria que vem sendo realizada com exito ha cerca de quatro mezes.

O programma está interessante com as suas cinco carreiras organizadas.

O Premio "Catiguá", reservado aos potros nacionaes, veiu tornar ainda mais attraente esta festa da veterana.

Outra carreira para a qual se acham voltadas todas as vistas dos nossos turfmen é a denominada "Curacó" que será corrida na distancia de 2.000 metros.

As restantes estão tambem cheias de attractivos e proporcionarão optimos momentos aos que as assistirem.

Damos abaixo as montarias provaveis para essa reunião:

1ª carreira — Premio "Predilecto" — 1.200 metros — 3:000$ e 600$: Kls. Cs.

1—1 Aistano, Ignacio. . 52 30
2 (2 Ravissant, Salfate. . 54 40
2 (3 Seciliana, Henrique . 50 50
3 (4 Aristolino, A. Feijó 52 35
3 (5 Ultimatum, Andrade 50 40
4 (6 Ouvidor, Reduzino . 52 50
4 (" Mechita, W. Cunha 50 40

2ª carreira — Premio "Guaso Lindo" — 1.500 metros — 4:000$ e 800$: Ks. Cts.

1—1 Ganadera, Reduzino. 54 25
2—2 Faro, Godoy. . . . 54 30
3—3 Prita, Timoteo. . . 50 40
4—4 Salvaropa, Levy. . 54 50
5 (5 Recado, A. Rosa. . 56 40
5 (6 Gairino, Celestino . 56 35

3ª carreira — Premio "Garibaldi" — 1.500 metros — 3:000$ e 600$: Ks. Cts.

1 (1 Predilecto, Bierna. 54 25
1 (2 Monarcha, Timoteo. 52 50
2 (3 Vera, Canales. . . 51 35
2 (4 Posteridade, Ignacio 51 40
3 (5 Lombardo, Freitas. . 53 60
3 (6 Marouf, Plinio. . . 53 5[illegible]
4 (7 Doris, Reduzino. . 52 40
4 (" Miss Columbia Godoy 52 35

4ª carreira — Premio "Catiguá" — 1.400 metros — 3:000$ e 600$: Ks. Cts

1 (1 Martini, Reduzino . 54 25
1 (2 Kitamar, Rosa. . . 54 50
2 (3 Xarão, Levy. . . . 54 25
2 (4 Xendi, Henrique. . 53 40
3 (5 Xerem, Salfate. . . 54 40
3 (6 Mequer. 53 60
4 (7 Kaolin, não corre. . 54 50
4 (8 Jemopotyr, Ignacio . 54 60
(9 Xaviana, Canales. . 52 40

5ª carreira — Premio "Curacó" — 2.000 metros — 3:000$ e 600$. Ks. Cts.

1 (1 Frivolo, J. Silva. . 50 25
1 (2 Lazreg, Timoteo. . . 50 50
2 (3 Lobuna, A. Freitas. 53 25
2 (4 Vencedor, Canales . 52 40
3 (5 Interdicto, Bierna. 56 40
3 (6 Iberico, Reduzino. . 51 50
4 (7 Guaso Lindo, Nelson 52 50
4 (8 Puritano, E. Martins 52 60

Jockey Club

A REUNIAO DE DOMINGO

O classico "Diana", que será disputado domingo proximo, no Hippodromo Brasileiro, apesar de suas quatro unicas concurrentes, está despertando grande enthusiasmo em nossos meios turfistas.

E' que Therezina, que parece ter entrado em forma, irá ter um novo encontro com Jandaya.

E, melhor opportunidade não poderia ter a filha de Grasshopper para desforrar-se do revez que lhe infligiu no classico "Raphael de Barros" aquella sua leal competidora.

Por sua vez, Edda e Vendôme têm carreiras anteriores, que lhes permittem entrar na luta com egual chance de suas outras adversarias.

O programma organizado para esta reunião é o seguinte:

1ª carreira — Premio "Classico Diana" — 2.400 metros — 12:000$, 2:400 e 600$. Ks. Cts

1— Edda 57 40
2— Jandaya 56 40
3— Therezina 54 16
" Vendôme 52 20

2ª carreira — Premio "Bright Eyes" — 1.600 metros — 4:000$ e 800$. Ks. Cts.

1—1 Bozó 49 40
2—2 Agenda 54 40
3—3 Viola Dana 53 30
4—4 Delva 48 40
5 (5 Iberico 56 50
5 (6 Lazreg 55 50

3ª carreira — Premio "Sapho" — 1.400 metros — 5:000$ e 1:000$. Ks. Cts.

1—1 Saturnia 52 35
2 (2 Catiguá 54 60
2 (3 Xarão 54 30
3 (4 Xendi 52 40
3 (5 Tomyassu' 54 70
4 (6 Xerém 54 35
4 (" Xinaré 52 35

4ª carreira — Premio "La Veloce" — 1.500 metros — 4:000$ e 800$. Ks. Cts

1 (1 Primoroso 56 40
1 (2 Piauhy 50 70
2 (3 Tosca 47 35
2 (4 Facella 50 35
3 (5 Turyassu' 47 60
3 (6 Problema 54 70
4 (7 Nada Menos 52 60
4 (8 Aguatero 47 60
4 (9 Cacolet 53 50

5ª carreira — Premio "Primazia" — 1.600 metros — 4:000$ e 800$. Ks. Cts

1— Orgia 56 40
2— Andes 56 30
3— Vagalume 56 25
4— Hiemal 56 50
5— X. Raio 52 25

6ª carreira — Premio "Mimosa" — 1.500 metros — 4:000$ e 800$. Ks. Cts.

1—1 Xiró 54 30
2 (2 Kobelik 54 50
2 (3 Kyrial 54 50
3 (4 Xipotuba 53 40
3 (5 Grand Marnier .. 54 50
4 (6 Xenon 54 25
4 (" Xavier 54 30

7ª carreira — Premio "Dark Eyes" — 1.800 metros — 4:000$ e 800$. Ks. Cts

1—1 Valence 54 25
2 (2 Tops 53 40
2 (3 Vichy 56 40
3 (4 Sim Senhor 50 40
3 (5 Kermesse 50 50
4 (6 Cartier 53 35
4 (7 Pode Ser 56 50

8ª carreira — Premio "Brasileira" — 1.750 metros — 5:000$ e 1:000$. Ks. Cts.

1 (1 Xarão 55 40
1 (2 Enitram 52 50
2 (3 Romance 49 30
2 (4 Gravatá 55 40
3 (5 Ugolino 56 40
3 (6 Guante 50 50
4 (7 Ulises 56 30
4 (8 Bury 54 50

A proxima reunião do Derby Club

O Derby-Club organizou para a sua reunião de domingo, um programma, se bem que melhor que o anterior, ainda assim fraco, para que possa alcançar, com sua festa, um grande successo.

E' que lutando com grandes difficuldades, entre ellas pequeninas guerras intestinas, não lhe é possivel trabalhar com exito e produzir coisa melhor.

A boa vontade, porém, de um grupo de socios e proprietarios, mais reconhecidos aos serviços que lhes tem prestado, permittiu que domingo proximo os portões do Itamaraty não permanecessem cerrados e, assim, com oito carreiras, o Derby-Club effectuará a decima segunda reunião da temporada official.

E' este o programma:

1º pareo — "Seis de Março" — 1.500 metros — Premios: 2:000$, 200$ e 100$000. Kilos

1 (1 Malachita.. 50
1 (" Ypiranga.. 53
2 (2 Illiada.. 50
2 (3 Famoso.. 52
3 (4 Valor.. 51
3 (5 Alvorada.. 48

2º pareo — "Itamaraty" — 1.609 metros — Premios: 2:000$, 200$ e 100$000. Kilos

1 Africano.. 50
2 Yára.. 48
3 Sumaré.. 50
4 Vallombrosa.. 48
5 Calepino.. 52

3º pareo — "Derby Nacional" — 1.500 metros — Premios: 2:000$ 200$ e 100$000. Kilos

1—1 Dictée.. 49
2—2 Caminito.. 55
3—3 Malachita.. 47
4—4 Tacada.. 50
5 (5 Vaidade.. 50
5 (6 Valor.. 49

4º pareo — "Excelsior" — 1.609 metros — Premios: 2:500$, 250$ e 125$000. Kilos

1 Cruzador.. 49
2 Sendero.. 53
3 Azulado.. 53
4 Roody.. 50
5 Ben Hur.. 48

5º pareo — "Brasil" — 1.609 metros — Premios: 2:000$, 200$ e 100$000 (Betting). Kilos

1—1 Clóra.. 50
2 (2 Malia.. 51
2 (" Valmonte.. 53
3 (3 Flava.. 48
3 (4 Riachuelo.. 51
4 (5 Encantadora.. 49
4 (6 Tentadora.. 50

6º pareo — "Progresso" — 1ª turma — 1.609 metros — Premios: 2:500$, 250$ e 125$000. — (Betting). Kilos

1—1 Ubá.. 50
2 (2 Taquary.. 51
2 (3 Perrier.. 53
3 (4 Tiririca.. 48
3 (5 Kerensky.. 49
4 (6 Dante.. 51
4 (7 Urgente.. 51

7º pareo — "Derby Club" — 1.750 metros — Premios: 3:000$, 300$ e 150$000 — (Betting). Kilos

1 Alpina.. 51
2 Crepusculo.. 53
3 Pardal.. 53
" Jundiá.. 51
4 Hiate.. 53
5 Carinhosa.. 49

8º pareo — "Progresso" — 2ª turma) — 1.609 metros — Premios: 2:500$, 250$ e 125$000. Kilos

1 Lambary.. 49
2 Alsaciano.. 51
3 Zezé.. 47
4 Pojucan 51

O maior ganhador do mundo

Sun Beau um formidavel cavallo americano, filho de Victor e Arlington, com a sua recente victoria de 27.300 dollares, acaba de arrebatar a Gallant Fox o record mundial de premios.

O total do extraordinario parelheiro, em suas sete victorias monta a 330.044 dollares, ou sejam cerca de 51.000:000$000 da nossa moeda.

JOCKEY-CLUB

Programma official da 45ª reunião, em 29 de agosto de 1931

A's 15.20 — 1ª carreira — Premio PREDILECTO — 1.200 metros — Premios: 3:000$ e 600$000. Kilos

1 Aistano 52
2 Ravissant 54
3 Seciliana 50
4 Aristolino 52
5 Ultimatum 50
6 Ouvidor 52
" Mechita 50

A's 15.50 — 2ª carreira — Premio GUASO LINDO — 1.500 metros — Premio: 3:000$ e 600$000. Kilos

1 Ganadera 54
2 Faro 54
3 Prita 50
4 Salvaropa 54
5 Recado 56
6 Gairino 56

A's 16.20 — 3ª carreira — Premio GARIBALDI — 1.500 metros — Premios: 3:000$ e 600$000. Kilos

1 Predilecto 54
2 Monarcha 52
3 Vera 51
4 Posteridade 51
5 Lombardo 53
6 Marouf 53
7 Doris 52
" Miss Columbia 52

A's 16.50 — 4ª carreira — Premio CATINGUA' — 1.400 metros — Premios: 3:000$ e 600$000. Kilos

1 Martini 54
2 Kitamar 54
3 Xarão 54
4 Xendi 53
5 Xerem 54
6 Mequer 54
7 Kaolin 54
8 Jemopotyr 54
9 Xaviana 52

A's 17.20 — 5ª carreira — Premio CURACO' — 2.000 metros — Premios: 3:000$ e 600$000. Kilos

1 Frivolo 50
2 Lazreg 50
3 Lobuna 52
4 Vencedor 52
5 Interdicto 56
6 Iberico 51
7 Guaso Lindo 52
8 Puritano 52

Rio de Janeiro, 26 de agosto de 1931 — A Commissão Directora de Corridas.

Leite de Magnesia

"GRANADO"

Licenciado pelo D. N. de S. P. sob o N.º 3.0[illegible]

Por sua pureza absoluta e efficiencia comprovada, deve ser sempre o preferido.

Regeitem os similares e exijam sempre

LEITE DE MAGNESIA "GRANADO"

receitado por toda a classe medica.

SENDO "GRANADO" E' LEGITIMO

O Empire City Derby de Yonkers

No hippodromo de Yonkers, nos Estados Unidos, realizou-se, no mez de agosto corrente, uma importante prova classica, o "Empire City Derby", de 20.000 dollares de premio.

O triumpho correspondeu ao excellente cavallo Sir Ashley, pertencente ao sr. William Woodward, que derrotou, por meio corpo, Danour, do sr. Daniel D. Moore, seguido de Bhenheim, pertencente ao Stud Wheatley, e Barometer, do sr. E. R. Bradeey.

Essa prova de elevada cotação foi realizada na presença de 40.000 pessoas e nella tomaram parte cinco animaes, um dos quaes, Rocky News, dirigido pelo jockey Raymond Workman, ficou parado. O publico fez uma manifestação de desagrado ao referido jockey, não só por isso, como tambem por ter deixado de partir, egualmente, na primeira carreira com o cavallo Chicatie e ter perdido com Fall Apple, favorito de um dos principaes premios.

Com licença...

Alguns jornaes paulistas nos distinguem desde muito com a transcripção das notas que, diariamente, publicamos. Somos muito gratos por esse obsequio, uma vez que fazem estender á adeantada capital do sul o resultado do nosso esforço em bem servir ao publico. Umas vezes, a tesoura funcciona pura e simplesmente; em raras occasiões notamos uma ligeira declaração de que a noticia procede daqui, de um ou outro jornal.

Agora, porém, o caso assume proporções delicadas, pois lemos em um delles a noticia que fizemos sobre a corrida de domingo, no Jockey Club, mas attribuida a um outro jornal.

Nada diriamos, como não temos dito em outras opportunidades, se a referencia não viesse ferir o brilhante collega carioca que, de certo, não se sentirá bem em lhe ser attribuido um modesto trabalho, que elle o sabe fazer muito melhor.

O programma da Moóca

Para a sua reunião de domingo, no prado da Moóca, o Jockey Club de São Paulo, organizou o seguinte programma:

1.º pareo — "Experiencia" — 1.450 metros — 2:000$000 — Rio Claro, 55 kilos; Organa, 49; Irish Poppy, 55; Guandu', 53; Yaca, 51.

2.º pareo — "Initium" — 1.450 metros — 3:000$000 — Saint Moritz, 55 kilos; Ximena, 53; Almanzora, 55; Hera, 53; Al Abjar, 55.

3.º pareo — "Mixto" — 1.609 metros — 2:500$000 — Boer, 50 kilos; Itaquá, 52; Errante, 56; Visconde, 55; Cambará, 52.

4.º pareo — "Excelsior" — 1.609 metros — 3:000$000 — Cabiria, 56 kilos; Ferrara, 50; Damasquinée, 53; Verdun, 52; Latif, 52; Alegria, 50; Venturoso, 52.

5.º pareo — "Primeira Eliminatoria" — 1.500 metros — 5:000$ Barraka, 53 kilos; Indiana, 53; Almanzora, 55; Sunrise, 55; Helvetia, 53; Zorilla, 55; Golden, 55.

6.º pareo — "Imprensa" — 1.800 metros — 4:000$000 — Matto Grosso, 56 kilos; Malamocco, 50; Uberaba, 52; Util, 54; Zanzibar 51; Festeiro, 53.

7.º pareo — "Emulação" — 1.650 metros — 3:000$000 — Vasari, 50 kilos; Dolly, 56; Veterano, 50 kilos; Foscarina, 55; Iro, 55; Volante, 56; Pelintra, 53; Valois, 51.

Um banho no canal

Hontem, á tarde, quando regressavam do Hippodromo da Gavea, os animaes aos cuidados do tratador Aurelio Olmos, a egua Doris espantou-se caindo no canal ali existente.

Felizmente, a filha de Eden nada soffreu, livrando-se perfeitamente com o auxilio dos proprios empregados do stud e sem o mais leve arranhão.

Trocaram de stud

Os proprietarios dos animaes Riachuelo e Alvorada, trocaram um pelo outro.

Assim, o filho de Liniers foi entregue a João Coutinho e Alvorada passou para o stud de Braulio Cruz.

100$ DENTADURA

ATE' 14 DENTES.

Coroas e bridges de ouro por preços populares.

ORÇAMENTO GRATIS.

Facilita-se o pagamento — 3[illegible] annos de pratica. Insti. Espec. da prothese dentaria

79 — Rua Buenos Aires, 79

(Das 8 ás 18 horas)

CLINICA SO' DE SENHORAS

Dr. Octavio de Andrade — Especialista: Hemorrhagias uterinas, atrazos, regras escassas, suspensão, doenças de ovarios, etc., sem operação e sem dôr. Horario das 9 1/2 ás 11 horas e de 1 ás 5 horas. Tel. C. 1591. Largo de São Francisco, 25, sob.

INDICADOR PROFISSIONAL

Dr. Alvaro Moutinho

Doenças dos rins, bexiga, prostata etc. Cura rapida, sem dôr da GONORRHE'A aguda ou chronica e suas complicações no homem e na mulher, prostatites, cystites, orchites, inflammações do utero, ovarios, etc. Tratamento pela electricidade. Diathermia, Darsonvalização, Ozonothermia, Estreitamento da Urethra IMPOTENCIA.

8 ás 18 — Buenos Aires, 77-4º

HERNIAS Hydrocelles (Quebradura)

Cura radical sem operação, sem dôr e sem prejuizo das occupações.

FRAQUEZA SEXUAL

Tratamento especial e moderno

DR. PEDRO LUZ

Ex-Assistente da S. C. Misericordia do Rio de Janeiro — Espec. em vias urinarias — Cura radical da blenorrhagia.

PHARMACIA LUZ — RUA FREI CANECA, 42.

PHONE: 2-2950.

Das 8 ás 10 e das 16 ás 18 hs

Vias Urinarias e cirurgia.

— DR. UFLACKER, ex-interno de Hospitaes na França e Suissa, — S. José, 89, das 3 em deante.

DR. DUARTE NUNES

(Ambos os sexos)

Gonorrhéas e suas complicações

— Rua S. Pedro, 64. —

Das 8 ás 18

DR. JOSE' DE ALBUQUERQUE

DOENÇAS SEXUAES NO HOMEM

Diagnostico causal e tratamento da

IMPOTENCIA em moço Rua Carioca, 32. De 1 ás 6.

Clinica Medico-cirurgica

DR. AMERICO CAPARICA

Consultorio: Rua Visconde do Rio Branco, 31 (sobrado)

DIARIAMENTE DAS 3 A'S 7 HORAS

TELEPHONE: 2—2049.

Residencia — Rua Riachuelo, 59.

TELEPHONE: 2—7304.

CASA DE SAUDE

DA ASSOCIAÇAO DOS CONSTRUCTORES CIVIS

Rua do Senado n. 213—Tel.: 2-0964.

Director Dr. Julio Pinto Brandão,

Cirurgia em geral, especialmente cirurgia do ventre, e vias urinarias, apparelhos de fracturas.

Aberta á clinica de todos os senhores medicos.

RAIO X SOB A DIRECÇAO DO DR. VICTOR CORTES.

PREÇOS MODICOS.

CASA DE SAUDE SÃO SEBASTIÃO

RUA BENTO LISBOA, 180.

Situada no local mais aprazivel desta cidade. — Aberta á clinica de todos os senhores medicos. — OPERAÇÕES E PARTOS — Pavilhão especial para convalescentes — REGIMENS ALIMENTARES — DUCHAS — RAIO X — RAIOS ULTRA-VIOLETA. — Diaria desde 15$000. — Direcção: Luiz Simões Corrêa, director; dr. Alcides Senra, director medico.

TELEPHONES: 5-4001 — 5-4002.

DR. APRIGIO DOS ANJOS

ADVOGADO

RUA QUITANDA, 47

2º andar — Sala 11

Telephone 4-5435

O dirigivel "Graf Zeppelin" deixará Friedrichshaver, amanhã, rumo ao Brasil

CAPITAL 100 REIS

Diario Carioca

INTERIOR 200 REIS

Director : J. E. DE MACEDO SOARES

Anno IV — Numero 973 | Rio de Janeiro, Sexta-feira, 28 de Agosto de 1931 | Praça Tiradentes, 77

O ROMANCE DO DEGRELADO

Dos sinistros porões do navio-prisão, á gleba maldita da Ilha do Diabo

SENSACIONAL REPORTAGEM DO CHRONISTA POLICIAL AMERICANO JIM BAXT

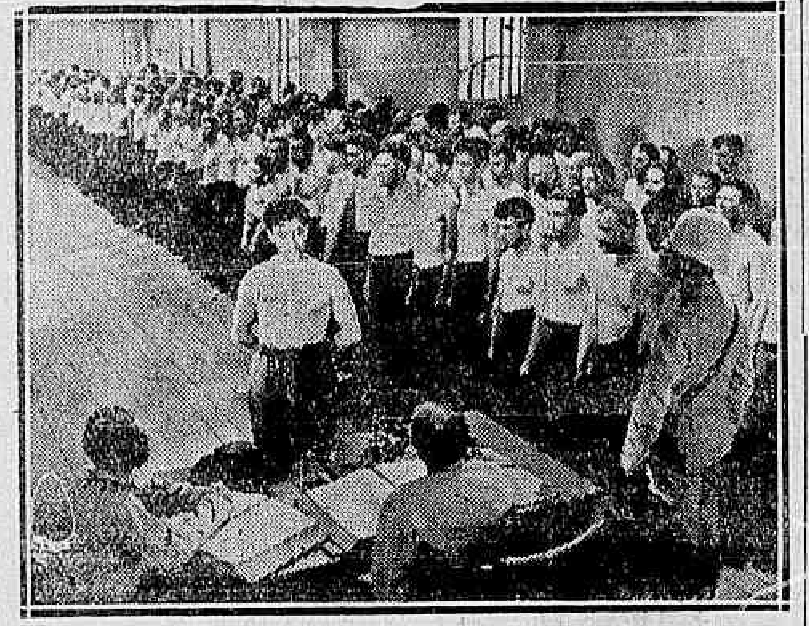

CAPITULO II

Creio que de tudo isto vae resultar um romance.

O presidio está-me proporcionando dados mais do que excellentes para escrever não mais a historia da vida desses pobres degredados e suas miserias moraes, mas sim a ultima aventura desse sentenciado tão sympathico — esse Michel Aubain, de modos elegantes e maneiras educadas.

O director não se aborrece mais em casa. O serviço, nas mãos activas e ligeiras de Michel, é feito com rapidez e perfeição. Na hora de sahir, mr. Vidal já sabe que Michel está de pé, junto á porta, esperando-o para lhe dar o chapéo e o guarda-sol enorme, que impedirá os raios daquelle sol tropical de lhe queimar a pelle do rosto... As refeições são servidas ás horas certas. O asseio é completo; o chão brilha, a louça resplandece dentro do apparador... O jardim já deu mais flores e a horta mostra, como que vaidosa, toda a sorte de legumes que, mais tarde, iriam fazer a delicia do estomago burguez do sr. Vidal, "o homem mais poderoso da ilha"...

A propria Mme. Vidal não sente mais receio de Michel. Acostumou-se ao seu olhar attencioso e ao seu sorriso educado. Fala-lhe pouco, entretanto, ordena-lhe apenas o que tem a fazer e nunca, desde o dia em que elle alli entrára, tivera que o repreender por qualquer coisa mal feita.

Michel começára a comprehender a situação daquella mulher infeliz, presa, por um casamento arranjado por seus paes, lá na pequena aldeia da França, áquelle homem rude e vaidoso, cruel e despotico.

Sinto que ella começa a interessar-se mais por Michel. Apesar de todos os seus escrupulos e de toda a sua dignidade, o sentenciado principiava a ser dentro do seu espirito mais do que elle, na realidade, o era. Os seus modos educados contrastavam com a brutalidade do marido, as suas maneiras finas e as suas palavras, que deixavam transparecer o homem do mundo, habituado a uma roda fina, eram uma attracção irresistivel que ella começava a recear.

... Os dias se passam. Michel, no seu intimo, sente que a esposa do director não lhe era indifferente e quando o seu olhar se fixa nos olhos de madame Vidal, esta se mostra inquieta e confusa.

Nem uma palavra, entretanto, vem quebrar aquella situação. Os dois saem como de costume para o mercado e, lá, onde as mulheres se reuniam para as compras, as más linguas começam a falar, murmurando... "Dizem que... eu estou muito desconfiada que... parece que... voces não acham que ella e elle..." O murmurio augmenta, espalha-se com a rapidez que as coisas más attingem nos logares pequenos.

Quando elles voltam, Michel, lhe diz: "Madame, quero agradecer-lhe uma coisa. A senhora, por momentos, me faz esquecer que sou um sentenciado. A's vezes nem me lembro que sou um ladrão. Agradeço-lhe ter-me tratado de um modo tão admiravel..."

Naquelle mesmo dia, á hora da sésta, o director voltava para casa, quando ao passar perto de um grupo de mulheres, ouve: "Pobre Vidal! Nem parece desconfiar..."

Aquellas palavras começam a martellar dentro do seu cerebro. Que sentido teriam? Que estaria escondido detraz daquellas palavras maldosas... O seu pensamento atormenta-o e, ao entrar em casa, vê Michel falar com a esposa. Perde o contrôle de sua acção. Esbraveja, grita, chamando pela mulher.

Está excitado. Treme de raiva, murmura coisas sem nexo. Madame Vidal, julgando-o doente, sem atinar com o motivo daquella sua maneira estranha, pede a Michel que vá chamar o medico do presidio. Vidal impede que o sentenciado vá.

"Não, tu mesma tratarás de mim. Tu és uma boa esposa, não? Tudo gostas muito do teu marido, não é verdade?

— Sim, trata de deitar-te e fecha os olhos.

— Ah, queres que feche os olhos? Na verdade, tenho estado sem vêr, todo este tempo.

Levanta-se. Vae até junto de Michel e lhe pergunta:

— Que edade tens?

— Vinte e nove, meu senhor.

— Moço, hein?

Pois saiba que vae voltar para junto dos outros. Irá para os trabalhos forçados. Vamos, volte para o dormitorio da prisão. Ficará lá até eu decidir o seu destino. Não o quero mais em minha casa.

Michel deixa o aposento e toma logar na longa fila dos que voltavam para o casarão sombrio e lugubre. Horas depois, elle conversa com Jacques, fazendo-lhe confidencias sobre o succedido.

— Tu a amas? — pergunta-lhe o companheiro.

— Não. Sinto-me, apenas, grato pela maneira por que ella me trata. Mas, quando penso que os dois estão, agora, juntos, em casa...

— Cuidado, Michel. Cuidado, Michel... — murmura Jacques.

Nesse interim, Vidal, na meia luz do aposento, luz que vinha de um lampeão de kerozene, olha fixamente para a esposa. Esta lê um livro de orações. Vidal não lhe tira o solhos de cima, querendo adivinhar o que lhe ia no intimo. Parece procurar, com o olhar esgazeado, qualquer segredo, qualquer coisa occulta que deveria existir, apesar de tudo, dentro do coração da mulher.

A sua inquietação augmenta. O seu estado se altera, dentro de poucos minutos, e tem um sorriso malvado nos labios.

"São horas de deitar", diz elle. O ciume o atormenta, a indignação domina-o completamente.

Madame Vidal encaminha-se e para o quarto e principia a despir-se. Vidal olha-a com attenção e, quando faz um gesto de abraçal-a, sente-se repellido. A mulher o afasta, numa attitude de repulsa.

Toda a raiva e todo o seu odio vêm á tona.

"Elle é teu amante!

"Não, não! Michel nunca me dirigiu a palavra. Não sejas louco!"

O director prende-a em seus braços fortes, atormanta-a, procurando fazel-a confessar o seu "crime". Vendo que não conseguel-o falar ou o mandarei para o lado e, arrebatadamente, deixa o quarto, dirigindo-se ao edificio da prisão. Ordena aos guardas que façam vir á sua presença Michel. Elle mesmo o interrogará e conseguirá saber toda a verdade. Na sua ira, no seu ciume louco, iria dar um destecho inesperado áquella situação...

Ficam sós. Frente a frente, olhando-se fixamente. Vidal, pergunta-lhe, então:

"Não desconfia por que o mandei buscar?"

"Não, senhor. Não costumo desconfiar de nada..."

"Responda, vamos. Saberei fazel-o falar eu o mandarei para as cellas, na ilha de São José. Lá ha de perder esse ar de homem fino... seu ladrão!"

"Você tem estado a fazer declarações á minha mulher!"

"Sua senhora merece todo o meu respeito e acredito que ella nada tem contra mim", foi a resposta de Michel.

"Diga-me a verdade! Você é ou não é o amante de minha..." exclamou, em furia, Vidal.

"Eu no seu logar nunca faria semelhante pergunta", retrucou Michel, com um sorriso de escarneo.

"Por que não? Responda, vamos — você é ou não é?..."

"E' bastante ridiculo que um homem da sua posição faça uma pergunta dessas a um pobre sentenciado e "ladrão"... Mas, se quer mesmo eu responderei.. Quer ouvir a minha resposta?" — disse Michel, com voz pausada e firme.

"Vamos, diga logo...", gritou o director.

Michel, deante de tal attitude, perdendo a cabeça, sentindo o sangue ferver-lhe nas veias, não se conteve e, com um socco, pos Vidal no chão.

Os guardas não tardaram em accorrer. Vidal esbrajava feito um louco, ordenando que Michel fosse immediatamente levado para cellas na ilha de São José, que estava a pouca distancia do continente e um cujas solitarias os presos, accusadas de rebellião, eram atirados como simples fardos. Ali adopreciam á chuva e queimavam naquelle sol dos tropicos. Nesse instante. Madame Vidal chega á sala da direcção No memento exacto em que Aubain era levado por dois soldados...

Marido e mulher ficam, por alguns instantes, a sós. Uma expressão de o odio e repugnancia se estampa em seu rosto de linhas serenas e bellas. Fala ao marido, com voz segura, calma e senhora das suas palavras:

"Elle nada era para mim ate agora. Nunca foi meu amante... mas, sinto que o amo muito, muito mesmo, e a primeira felicidade da minha vida tive ao encontral-o... Amo-o e por elle daria a propia vida...

(Lêr amanhã o capitulo III).

Rumo aos céos do Brasil

O NOVO CRUZEIRO DO "GRAF ZEPPELIN"

BERLIM, 27 — (D. C.) — Noticia de fonte autorizada informa que o "Graf Zeppelin" deixará depois de amanhã, ás onze horas, a sua base de Friedrichshaven, com destino ao Brasil.

Pernambuco e a sua historia scientifica e literaria

Sobre esse thema o dr. Oscar Brandão realiza, hoje, uma conferencia

A's 20 horas de hoje, na União dos Empregados do Commercio, o dr. Oscar Brandão realizará uma conferencia sobre "Pernambuco e a sua historia scientifica literaria".

O dr. Oscar Brandão é um jornalista, poeta e escriptor de maior renome em Pernambuco. E' membro do Instituto Historico, daquelle Estado e da Academia Pernambucana de Letras, onde occupa, respectivamente, as cadeiras de Martins Junior e Joaquim Nabuco. Orador de largos recursos, tribuno combativo de nomeada, o dr. Oscar Brandão foi um dos mais ardentes batalhadores do movimento revolucionario de 1911 que elevou ao poder o general Dantas Barreto.

O distincto conferencista será apresentado ao publico pelo sr. Daniel Carneiro, ex-deputado federal pelo Ceará e pela Parahyba, sendo a conferencia dedicada ao conde Pereira Carneiro.

1.ª Circumscripção de Recrutamento

Está sendo chamado a comparecer, com a possivel brevidade, á séde da 1.ª C|R, 1.ª secção, (Avenida Pedro II — esquina da rua São Christovão), o sr. Pedro de Sant'Anna, afim de tratar de assumpto de seu interesse.

Foi extincto, em São Paulo, o Departamento de Imprensa e Publicidade

S. PAULO, 27 (Especial para o DIARIO CARIOCA) — Por acto de hoje, o sr. Laudo Camargo, interventor federal neste Estado, extinguiu o Departamento de Imprensa e Publicidade, criado na gestão do tenente João Alberto.

Os funccionarios do Departamento, exceptuadoos os que faziam parte do Departamento da Agricultura, serão postos em disponibilidade, sem vencimentos.

O operario caiu do poste ficando com o cranco fracturado

Lamentavel desastre occorreu, hontem, na rua Mariz e Barros.

Trabalhavam ali, varios operarios da Light, na reparação de uma rede de fios telephonicos.

Entre elles encontrava-se o de nome Sebastião Costa, chapa n. 151, de 28 annos de edade, e residente á rua Major Freitas n. 29. Em dado momento, Sebastião, desequilibrando-se do poste, onde se achava trepado, succedeu cair e ficar com o craneo todo rebentado.

Soccorrido pelos companheiros, o infeliz operario foi conduzido, em estado grave, para o Hospital do Lloyd Sul-Americano.

A policia do 15º districto teve conhecimento do facto.

THEATRO LYRICO — Emp. A. SONSCHEIN

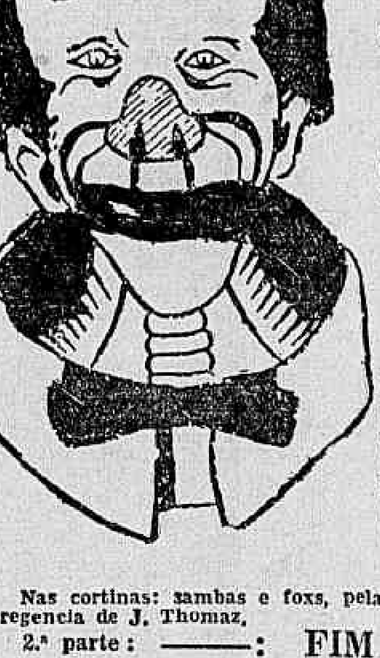

HOJE — 2 Sessões ás 8 e 10 horas

SENSACIONAL ESTRE'A DE

PIOLIN

O MAIOR COMICO DO BRASIL

TOM BILL E SUA COMPANHIA DE

ESPECTACULOS PARA RIR !

PROGRAMMA :

1.ª Parte — A ultra-hilariante farça em 3 quadros

Piolin Pharmaceutico

Distribuição: pela ordem das entradas em scena: Carmelino, Tom Bill; Elisa, Olga Navarro; o pharmaceutico, Piolin; Anna, Carmen de Oliveira; Antonio, Mario Sorriso; Cel. Xavier, Eurico Mesquita; Carlos, Alves Moreira; Aleixo, Mario Barreto; Justina, Walkyria Moreira; Rosa, Mathilde Costa; um criado, Victor Costa.

Nas cortinas: sambas e foxs, pela orchestra-jazz symphonia sob a regencia de J. Thomaz.

2.ª parte : ——: FIM DE FESTA :——

Cortinas ultra-comicas, pela dupla Piolin-Tom Bill; Malena de Toledo, tangos argentinos; Mario Sorriso, canções; Rina Weiss, cançonetas, Suzette and Alex, grande duetto lyrico; prof. Benedicto Chaves, concertista de violão, e Chrysantemo, bailarina hespanhola Formidavel successo da grande

ORCHESTRA-JAZZ SYMPHONICA de J. Thomaz.

PREÇOS POPULARES

Frizas e camarotes: 26$000 — Poltronas: 5$200 — Geraes, 2$100.

Bilhetes numerados á venda na bilheteria do Theatro

DOMINGO — A's 3 horas da tarde, primeira sensacional matinée, que PIOLIN dedica a petizada carioca

Noites de luar...

O amor tem fogo... em Botafogo ! — As onças do sertão e os "gaviões" da Metropole — A ingenuidade do sertanejo e o atrevimento dos D. Juans baratos — Por onde anda a policia ?

Não ha, ó gente, ó não!
Luar como este do Sertão.

As noites de luar, são sempre attraentes e convidativas. Attráem os bohemios á farra, os seresteiros ás serenatas e convidam os "pombinhos" a arrulhar... a arrulhar, com os corações traspassadas pelas settas de Cupido.

Catullo da Paixão Cearense, o grande poeta maranhense, cantando as bellezas do sertão no seu "pinho gemedor", disse um dia:

Não ha ó gente, ó não,
Luar como este do Sertão!

E' que no Sertão, quando a lua côr de prata illumina e beija a matta, a onça vem para a estrada e fica absorta a contemplal-a e o sertanejo, na porta da sua "chóssa", tirando sons plangentes das cordas da sua viola chorosa, lembra-se da sua "cabocla", da morena côr de jambo e do seu bestunto, sáem coisas admiraveis, apaixonadas, arrancadas do fundo do coração ás vezes maguado.

Aqui nesta grande Metropole, no chamado centro da civilização e principalmente em Botafogo, a coisa é outra...

Não ha "chóssas", nem cazinhas de sapé; ha palacetes e "bungalows"; não ha mattas, ha jardins; não ha onças — ha "gaviões"... que constróem nas portas das casas de familia, os seus "ninhos de amor"...

Não se pode, portanto, invocar a letra de Catulo ,porque ella foi feita lá para o sertão.

Mas, para synchronizar o film poderemos recorrer á uma modinha dos tempos da corôa:

O amor tem fogo
Tem fogo o amor
Tem fogo intenso
Devorador
Lavra
A palavra
Sem descansar
Começa cedo
Custa acabar.

E começa cedo mesmo, porque, em geral, os patrões tomam chá das 21 ás 22 horas e lá para as 24 já se encontram agasalhados sob alvos lençóes.

Então as Venus de Ebano entregam-se ás delicias dos seus Cupidos jacarandá...

A's vezes um olhar indiscreto se surpreende nos ultimos compassos do grandioso final da apotheose...

E' o cine-livre da natureza, com a synchronização dos beijos...

Taes exhibições são muito frequentes ahi pela rua D. Marianna e adjacencias.

Os espectadores... os espectadores divergem. Uns gostam, outros condemnam e alguns invejam aquellas scenas, havendo ainda o numero dos que se recordam saudosos dos tempos que não voltam mais...

A policia, como sempre, vigilante e activa perante Morpheu.

Ainda hontem houve um quadro vivo arrebatador e tão escandaloso que um espectador perguntou ao outro:

— Você viu a policia?
— Não.
— "Ninguem não viu"...

Investigadores e contraventores

O grande escandalo occorrido no largo da Lapa e que ia degenerando num grande conflicto, talvez de gravissimas consequencias, calou profundamente no animo do 2º delegado auxiliar, que não o occultou ao sr. dr. Salgado Filho, 4º delegado auxiliar, que tanto tem se esforçado para sanear o corpo de investigadores, livrando-o de pessimos elementos, que vieram como herança da Republica Velha e outros ainda peores adquiridos de 24 de outubro para cá e que, intitulando-se revolucionarios se julgam no direito de fazer "achacamentos", confundindo o patriota revolucionario, com o venal, o prevaricador, o chantagista, o ladrão e o "scroc".

O caso do investigador 296, já constitue um inquerito na 4ª delegacia auxiliar e uma vez que fique apurada a sua responsabilidade, será immediatamente demittido a bem do serviço.

Por sua vez e para acabar com os abusos, deve o sr. dr. Virgilio Barbosa Lima acabar com os "encostados" que constituem o "estado maior" do sr. dr. Frota Aguiar, na campanha contra o jogo do bicho.

Não se comprehende que individuos que não pertencem ao quadro, que não tem a menor remuneração dos cofres da policia, dediquem-se ao serviço da campanha do jogo, por amor á arte...

Estamos certos de que o 2º delegado auxiliar, á bem da moralidade administrativa tomará as necessarias providencias, acabando de uma vez com os "pingentes" da sua delegacia, afim de que cessem de uma vez certos commentarios.

O sr. dr. Salgado Filho, que com tanta energia e justiça vem dirigindo a 4ª delegacia auxiliar, não deve, a bem da moralidade da policia, deixar de apurar estes casos.

Ainda ha bem poucos dias houve, no 23º districto, um destes escandalos que mereceu a attenção de s. s.

E' o caso que ao respectivo delegado, sr. dr. Carlos Toledo, o sr. capitão Alberto de Castro Amorim fez gravissimas accusações ao investigador e tão graves que aquelle delegado ordenou que o investigador Luiz Martins fosse immediatamente afastado da campanha contra o jogo.

Ahi está um outro caso, que a bem da moralidade da policia precisa tambem ser apurado, porque sómente o afastamento daquelle investigador da campanha não basta como punição, caso fique apurado que se trata de um funccionario prevaricador.

PROGRAMMAS DE HOJE :

PALACIO

Complemento : 2 — 4 — 6 — 8 e 10 horas

UM SONHO APENAS : — 2,30 — 4,30 — 6,30 — 8,30 e 10,30

A METRO GOLDWYN MAYER apresenta KAY JOHNSON, KAY FRANCIS e Charles Bickford, em

Um sonho apenas

ALHAMBRA : — descriptivo, falado em portuguez

GAZ HILARIANTE : — desenho sonoro e METROTONE NEWS — N.º 80 —

ODEON

Complemento : — 2 — 4 — 6 — 8 e 10 horas

KISMET : — 2,20 — 4,20 — 6,20 — 8,20 — 10,20

A WARNER FIRST apresenta LORETTA YOUNG, OTIS SKINNER em um mimoso film tirado das 1001 noites

KISMET

FOX MOVIETONE AIRPLANE NEWS N.º 32

GLORIA

Complemento : 2 — 4 — 6 — 8 e 10 horas

INSPIRAÇÃO : 2,40 — 4,40 — 6,40 — 8,40 e 10,40

A Metro Goldwyn Mayer apresenta, a pedido GRETA GARBO, Lewis Stone e Robert Montgomery, em

INSPIRAÇÃO

PIRATA : — revista colorida e METROTONE NEWS N.º 79

CAPITOLIO

Horario : 1,30 — 3,10 — 4,50 — 6,30 — 8,10 — 9,50

PARAMOUNT JORNAL N.º 95

IMPERIO

Horario : 2 — 3,40 — 5,20 — 7 — 8,40 — 10,20

PARAMOUNT JORNAL N.º 94

Minha Noite de Nupcias

Uma deliciosa comedia da Paramount, toda falada e cantada em portuguez, com

LEOPOLDO FROES

PATHE'-PALACIO

Matarazzo apresenta : O primeiro film em que a natureza tem um papel preponderante

NAPOLES, BERÇO DE SAUDADES

Enternecedor idyllio, num scenario de poesia incomparavel

Complementos : JORNAL FOX MOVIETONE AIRPLANE NEWS N.º 3-32 e NAUFRAGOS DO DESERTO (desenho synchronizado)

PATHE'

FECHADO PARA INSTALLAÇÃO DO CINEMA SONORO

ELDORADO

TEL. 2-4218

Jaqueline Logan e John Bowers na deliciosa comedia da vida moderna

"Só para Senhoras"

O film sensacional

A Excursão do Vasco da Gama á Europa

Uma reportagem detalhada, apanhada por 8 eximios operadores.

Horario — 2, 4, 6, 8 e 10 horas

PREÇOS — 4$000

CREANÇAS — 2$000

PARISIENSE -- HOJE

Sessões "PARA TODOS" — Preços Populares ! — Matinée e Soirée 2$000

ENTRE AS FERAS DA AFRICA

Diario de uma caçada na Somalia

BARBARA BENNETT e BOBY WATSON, em

O PREÇO DA OPULENCIA

com a banda "Pennsylvanians"

CINE GRAJAHU'

QUE VIUVA

grandiosa producção da United Artists, com

Gloria Swanson

—o—

POUCA SORTE

comedia e uma revista em 1 parte

CINEMA LAPA

HOJE - Matinée ás 2 hs.

A Metro Goldwyn apresenta: — "O BEM AMADO", com Ramon Novarro — "ESTA' NA HORA MACACADA" super comedia com Stan Laurel.

Cinema Rio Branco

A Metro Goldwyn apresenta: — Greta Garbo e Nils Asther, em "MULHER SINGULAR" — William Haines e Karl Dane em "TURUNAS DA MARINHA".

THEATRO S. JOSE'

Empresa Paschoal Segreto

HOJE — A's 3,40 e 8,45 — HOJE

Novas representações do interessante sainete:

Football em Familia

Original de JOSE' SAMPAIO e ARNALDO FARO.

—:—

NA TELA — Um dos melhores dramas sociaes do anno,

Esposas de medicos

Um assumpto palpitante com Joan Bennet e Warner Baxter

THEATRO PHENIX

(O templo da arte realista)

HOJE — A's 2,30 — 3.45 — 5 — 7.30 — 8.45 e 10 horas.

Um dos mais perfeitos super-film da moderna arte realista, da série dos films de prophylaxia social, no genero "só para adultos"

CARNE DE PECCADO

Scenas fortemente realistas com bellos quadros de nú artistico.

Espectaculos rigorosamente prohibidos para menores e senhoritas e improprios para senhoras.